

1. Diagnóstico del Programa presupuestario

Datos de identificación del Programa Presupuestario (Pp)

Nombre del Municipio: San Diego la Mesa Tochimiltzingo
Ejercicio fiscal: 2025
Nombre del Programa presupuestario: Municipio con Bienestar
Clave del Programa presupuestario: 8070
Dependencia o Entidad responsable del Pp: 02 Tesorería Municipal

1.1 Descripción del Problema

Antecedentes y definición del problema

El Municipio de San Diego la Mesa Tochimiltzingo realiza insuficientes acciones de inclusión social con igualdad de oportunidades entre hombres y mujeres

Justificación del Pp

Con la aplicación del Programa se verifica el gasto aplicado a las acciones de inclusión social, salud y promoción de igualdad entre hombres y mujeres que permiten el bienestar social

Estado actual del problema

La insuficiencia de acciones de inclusión social, salud y promoción de igualdad entre hombres y mujeres genera incipiente desarrollo social, así como limita el desarrollo económico que se traduce en inequidad

Evolución del problema

La atención de acciones de inclusión social, salud y promoción de igualdad entre hombres y mujeres genera percepción y calificación positiva en el municipio que permita el bienestar social, avances en el combate al rezago mediante la inclusión social y la igualdad de oportunidades entre hombres y mujeres

Experiencias de atención

En la medida en que se genere confianza en la ciudadanía se incentiva la participación ciudadana y se avanza hacia mejores niveles de bienestar, inclusión social y combate al rezago social

1.2 Metodología para la identificación de la población objetivo y definición de fuentes de información.

Para llevar a cabo la aplicación de la MML-MIR se atendió a lo establecido en los Lineamientos de Diseño, Modificación y Eliminación de los Programas Presupuestarios del Municipio

Definición y cuantificación de los conceptos poblacionales del Pp

Población Potencial	Población total del Municipio	Cuantificación:	1270
		Criterios de Focalización	Territorio
Población Objetivo	Población determinada en el Programa Presupuestario	Cuantificación:	1270
		Criterios de Focalización	Población enfoque del programa
Población atendida (beneficiarios)	Población beneficiada por el programa presupuestario en el ejercicio 2025	Cuantificación:	1270
		Criterios de Focalización	Atención a la población focalizada del municipio (población activa)



CONTROLORÍA
MUNICIPAL
SAN DIEGO
LA MESA
TOCHIMILTZINGO,
PUEBLA
ADMON: 2024-2027

(Nombre, cargo y firma)
Elaboró
C. Jisela Lezama García

(Nombre, cargo y firma)
Revisó
C. Oscar Lezama Torres



TESORERÍA
MUNICIPAL
SAN DIEGO
LA MESA
TOCHIMILTZINGO,
PUEBLA
ADMON: 2024-2027

(Nombre, cargo y firma)
Autorizó
C. Juan Hernández Torres



PRESIDENCIA
MUNICIPAL
SAN DIEGO
LA MESA
TOCHIMILTZINGO,
PUEBLA
ADMON: 2024-2027

Ficha Técnica del Programa presupuestario

2. Estructura Analítica del Programa presupuestario

Datos de identificación del Programa Presupuestario (Pp)

Nombre del Municipio: San Diego la Mesa Tochimilzingo

Ejercicio fiscal: 2025

Nombre del Programa presupuestario: Municipio con Bienestar

Clave del Programa presupuestario: 8020

Dependencia o Entidad responsable del Pp: 02 Tesorería Municipal

Área del Programa

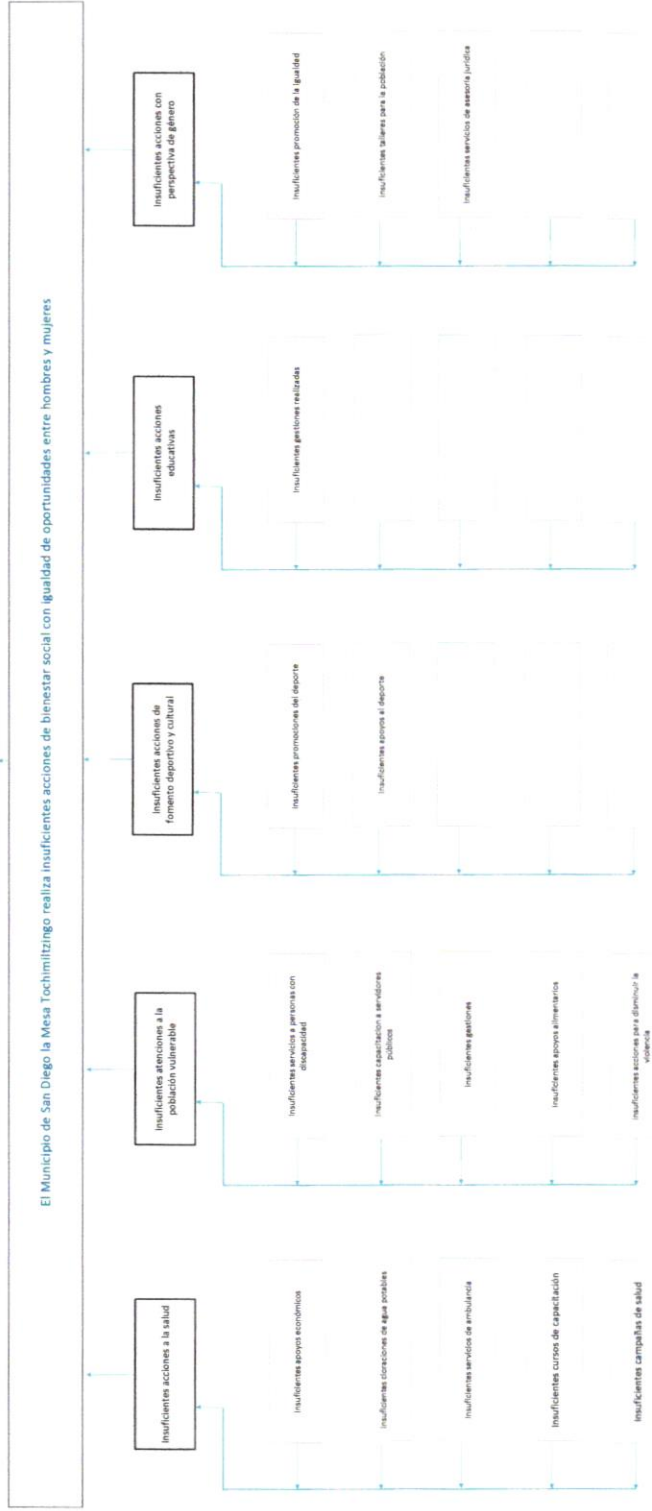
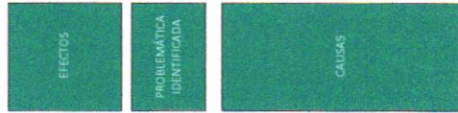



El Municipio de San Diego la Mesa Techimilzingo realiza acciones de inclusión social con igualdad de oportunidades entre hombres y mujeres

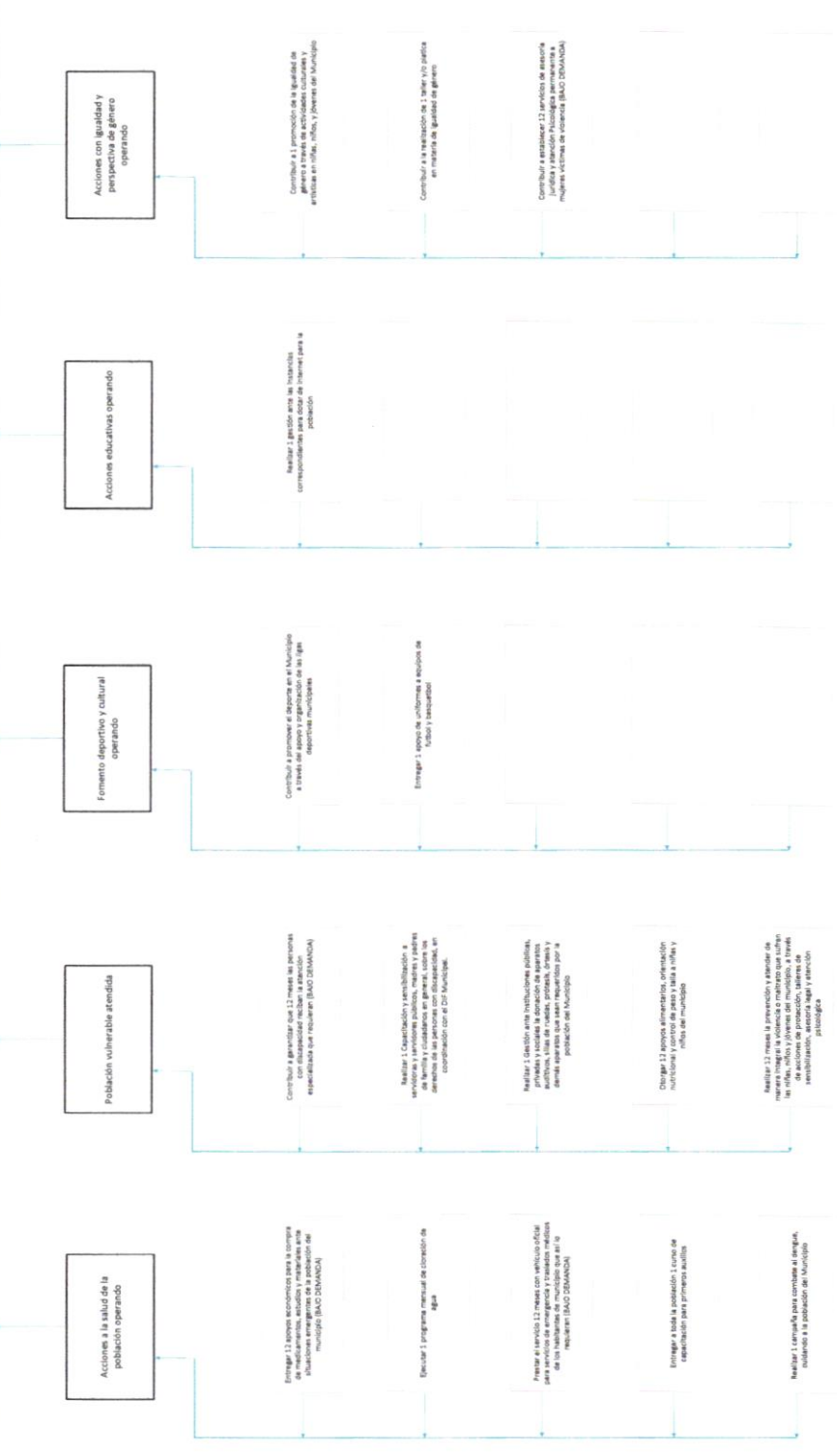

Estrategia para la selección de alternativas.

Explicar brevemente por qué la medida que contribuya a la recuperación del PPI por la aprobación de acción más efectiva para lograr el objetivo deseado, debe garantizar relación con el nivel de gestión, confirmando al Manual de Programación, respondiendo las siguientes preguntas:
¿Cuáles son las transacciones, operaciones para la entrega de bienes y servicios a la población objetivo? ¿Han sido efectivos?

Esta entidad fiscalizada con base en la aplicación de la MML-MR y lo establecido en los Lineamientos de Diseño, Modificación y Eliminación de los Pp de este municipio, determinó que las acciones establecidas en este programa para la atención de acciones, inclusión social con igualdad de oportunidades entre hombres y mujeres permitirá mejorar la percepción ciudadana, su participación y se avanza hacia mejores niveles de bienestar e inclusión social con perspectiva de género



CONTRALORÍA
MUNICIPAL
SAN DIEGO
LA MESA
TOCHIMILTZINGO,
PUEBLA
ADMIN:2024-2027

(Nombre, cargo y firma)
Elaboró
C. Jilena Letama García

(Nombre, cargo y firma)
Revisó
C. Oscar Lecama Torres



TESORERÍA
MUNICIPAL
SAN DIEGO
LA MESA
TOCHIMILTZINGO,
PUEBLA
ADMIN:2024-2027

(Nombre, cargo y firma)
Autorizó
C. Juan Hernández Torres



PRESIDENCIA
MUNICIPAL
SAN DIEGO
LA MESA
TOCHIMILTZINGO,
PUEBLA
ADMIN:2024-2027

Ficha Técnica del Programa presupuestario

3. Alineación del Programa presupuestario a los Instrumentos de Planeación Estratégica

Datos de identificación del Programa Presupuestario (Pp)

Nombre del Municipio:	San Diego la Mesa Tochimilzingo
Ejercicio fiscal:	2025
Nombre del Programa presupuestario:	Municipio con Bienestar
Clave del Programa presupuestario:	8020
Dependencia o Entidad responsable del Pp:	02 Tesorería Municipal

Nivel de objetivo de la MIR	Objetivos de Desarrollo Sostenible (ODS) Agenda 2030		Objetivos con enfoque de perspectiva de género e igualdad
	Objetivos	Metas	
Fin	Contribuir a incrementar la protección social en el Municipio mediante acciones de inclusión social con enfoque de género	5. Lograr la igualdad entre los géneros y el empoderamiento de todas las mujeres y niñas	Igualdad Sustantiva: Las personas tendrán acceso al mismo trato y oportunidades para el reconocimiento, goce o ejercicio de los derechos humanos y las libertades fundamentales
Propósito	El Municipio de San Diego la Mesa Tochimilzingo realiza acciones de inclusión social con igualdad de oportunidades entre mujeres y hombres	5. Lograr la igualdad entre los géneros y el empoderamiento de todas las mujeres y niñas	Igualdad Sustantiva: Las personas tendrán acceso al mismo trato y oportunidades para el reconocimiento, goce o ejercicio de los derechos humanos y las libertades fundamentales

Eje	Eje 2. Bienestar Social Municipal Incluyente
Objetivo	Objetivo General: Lograr el fomento del desarrollo social y humano de la población en situación de pobreza, exclusión, marginación, desigualdad por género o vulnerabilidad social, a través de la participación corresponsable de los actores gubernamentales, a efecto de generar las condiciones que permitan un sano crecimiento encaminado a mejorar la calidad de vida de la población.
Estrategias	Estrategia: 2.1.1 Implementar programas sociales municipales direccionados a los grupos más vulnerables de la población. Estrategia: 2.1.2 Coadyuvar de manera eficiente en la operatividad de los programas sociales federales. Estrategia: 2.2.1. Gestionar la ampliación de los programas asistenciales alimentarios a las personas que viven en situación de vulnerabilidad. Estrategia: 2.2.4. Brindar asistencia permanente al adulto mayor a fin de proporcionarle un sentido de integración en la comunidad. Estrategia: 2.3.2. Implementar actividades encaminadas al desarrollo integral educativo de la población generando con ello una mejor participación y convivencia social. Estrategia: 2.4.2. Impulsar, apoyar y promover las actividades deportivas y recreativas en la Población. Estrategia: 2.5.2. Lograr la gestión, promoción y mejoramiento de las condiciones y equipamiento de la infraestructura de salud en el municipio, estableciendo programas de atención a la población. Estrategia: 2.6.2. Generar la igualdad de género a través de actividades de inclusión ciudadana.
Líneas de Acción	<ul style="list-style-type: none"> 2.1.1.1. Contribuir a implementar programas sociales para el mejoramiento social en beneficio de los sectores más vulnerables de la sociedad. 2.1.1.2. Contribuir a promover y difundir a la población los requisitos para el otorgamiento de los diversos programas sociales de mejoramiento de vivienda. 2.1.1.3. Contribuir a promover e incrementar el otorgamiento de ayudas sociales. 2.2.1.1. Contribuir a realizar la gestión e incrementar los diversos programas alimentarios y de despensas. 2.2.1.2. Contribuir a incrementar el programa de desayunos escolares. 2.2.1.3. Contribuir a rehabilitación y equipamiento de desayunadores escolares. 2.2.2.1. Contribuir a difundir los programas asistenciales del sistema DIF municipal orientados a personas con capacidades diferentes. 2.2.2.2. Contribuir a realizar campañas de difusión de los derechos de las personas con capacidades diferentes. 2.2.2.3. Contribuir a realizar la gestión ante las instancias federales y estatales el apoyo permanente de aparatos ortopédicos y auxilios auditivos. 2.2.2.4. Contribuir a efectuar descuentos para personas con capacidades diferentes en el pago de impuestos y derechos municipales.

Alineación al Plan Estatal de Desarrollo	
Eje	Eje 4 Desarrollo Integral Educación y Diversidad Cultural
Temática	Bienestar Social/Salud/Igualdad de Género/Atención a Pueblos Indígenas
Objetivo	Mejorar las condiciones de vida de todas las personas, atendiendo primordialmente a las que se encuentran en situación de vulnerabilidad, para contribuir a su desarrollo integral. Incrementar el acceso oportuno y de calidad a los servicios de salud, bajo un enfoque incluyente. Contribuir a que las poblanas gocen de una vida libre de discriminación y violencia de género Reconocer, respetar y garantizar los derechos, la autonomía y autodeterminación de los pueblos y comunidades indígenas.
Estrategias	Implementar políticas orientadas a la disminución de la pobreza y el rezago social en igualdad de oportunidades. Generar las condiciones para que las poblanas y los poblanos reciban atención médica de calidad y servicios de salud equitativos Generar los mecanismos que contribuyan a la prevención y atención de la violencia de género y la desigualdad Impulsar acciones que contribuyan a disminuir la desigualdad en los pueblos y comunidades indígenas, bajo un enfoque de derechos con pertinencia
Líneas de Acción	<ol style="list-style-type: none"> 1. Desarrollar políticas que permitan renovar o mejorar las viviendas de la población que se encuentra en situación de vulnerabilidad. 4. Incrementar el acceso a los servicios preventivos de salud y bienestar con un enfoque incluyente. 5. Impulsar acciones orientadas a la disminución de las carencias sociales, atendiendo criterios de calidad, accesibilidad, disponibilidad y pertinencia cultural. 8. Empezar esquemas de coordinación entre los tres niveles de Gobierno para promover el bienestar social. 1. Incorporar la atención primaria a la salud como estrategia en los tres niveles de atención. 2. Incrementar el acceso a los servicios de salud con un enfoque equitativo e incluyente. 3. Otorgar mediante jornadas de atención a la salud, servicios médicos a todas las regiones, con énfasis en las localidades de alta y muy alta marginación 5. Impulsar acciones orientadas a la prevención en salud. 6. Promover el cumplimiento de los mecanismos de vigilancia sanitaria. 10. Consolidar los programas orientados a mejorar el bienestar emocional, así como prevenir y disminuir las adicciones. 2. Implementar acciones orientadas a prevenir, atender y disminuir la violencia contra las mujeres. 3. Brindar atención integral a mujeres víctimas de violencia de género. 4. Reforzar la cultura de prevención de la violencia de género. 5. Consolidar esquemas de coordinación entre los tres niveles de Gobierno para alcanzar la igualdad sustantiva. 6. Impulsar acciones que atiendan las necesidades de bienestar social de las mujeres. 3. Fortalecer las técnicas productivas de las comunidades indígenas que permitan preservar su identidad. 4. Impulsar mecanismos de sensibilización respecto a los derechos humanos, sociales y políticos de los pueblos indígenas.
Indicadores	<p>Porcentaje de personas en situación de pobreza</p> <p>Carencia por acceso a los servicios de salud</p> <p>Tasa de delitos de tipo sexual y violencia contra mujeres</p> <p>Porcentaje de población vulnerable por carencias sociales en municipios indígenas y con presencia indígena</p>



(Nombre, cargo y firma)
Elaboró
C. Jisela Lezama García

Jisela Lezama García

(Nombre, cargo y firma)
Revisó
C. Oscar Lezama Torres

Oscar Lezama Torres



(Nombre, cargo y firma)
Autorizó
C. Juan Hernández Torres

Juan Hernández Torres



Ficha Técnica del Programa presupuestario

4. Matriz de Indicadores para Resultados (MIR)

Datos de identificación del Programa Presupuestario (Pp)

Nombre del Municipio:	San Diego la Mesa Tochimilzingo
Ejercicio fiscal:	2025
Nombre del Programa presupuestario:	Municipio con Bienestar
Clave del Programa presupuestario:	8020
Dependencia o Entidad responsable del Pp:	02 Tesorería Municipal

Nivel	Resumen Narrativo (Objetivos)	Indicadores (Nombre del indicador y método de cálculo)	Medios de Verificación	Supuestos
FIN	Contribuir a incrementar la protección social en el Municipio mediante acciones de inclusión social con enfoque de género	Porcentaje de acciones de inclusión social realizadas	Reportes de actividades de los responsables de ejecución del Programa e Informe Anual de Gobierno	Actualización de las Reglas de Operación de los Fondos Federales para la Priorización de Recursos de Ramo 33, en caso de que el Programa considere el ejercicio del Ramo, Delimitación de ZAP, Actualizaciones del Presupuesto de Egresos, Ministraciones de Ramo 33 y Participaciones desfasadas de calendario, Contingencias por desastres naturales y otras, Conflictos sociales y Actualizaciones y recortes a nivel macro
PROPÓSITO	El Municipio de San Diego la Mesa Tochimilzingo realiza acciones de inclusión social con igualdad de oportunidades entre mujeres y hombres	Porcentaje de población beneficiada con acciones de inclusión social con enfoque de género	Reportes de actividades de los responsables de ejecución del Programa e Informe Anual de Gobierno	Actualización de las Reglas de Operación de los Fondos Federales para la Priorización de Recursos de Ramo 33, en caso de que el Programa considere el ejercicio del Ramo, Delimitación de ZAP, Actualizaciones del Presupuesto de Egresos, Ministraciones de Ramo 33 y Participaciones desfasadas de calendario, Contingencias por desastres naturales y otras, Conflictos sociales y Actualizaciones y recortes a nivel macro
	1 Acciones a la salud de la población operando	Porcentaje de acciones de salud realizadas	Reportes de actividades de los responsables de ejecución del Programa e Informe Anual de Gobierno	Actualización de las Reglas de Operación de los Fondos Federales para la Priorización de Recursos de Ramo 33, en caso de que el Programa considere el ejercicio del Ramo, Delimitación de ZAP, Actualizaciones del Presupuesto de Egresos, Ministraciones de Ramo 33 y Participaciones desfasadas de calendario, Contingencias por desastres naturales y otras, Conflictos sociales y Actualizaciones y recortes a nivel macro
	2 Población vulnerable atendida	Porcentaje de acciones de atención a población vulnerable realizada	Reportes de actividades de los responsables de ejecución del Programa e Informe Anual de Gobierno	Actualización de las Reglas de Operación de los Fondos Federales para la Priorización de Recursos de Ramo 33, en caso de que el Programa considere el ejercicio del Ramo, Delimitación de ZAP, Actualizaciones del Presupuesto de Egresos, Ministraciones de Ramo 33 y Participaciones desfasadas de calendario, Contingencias por desastres naturales y otras, Conflictos sociales y Actualizaciones y recortes a nivel macro

COMPONENTES	3	Fomento deportivo y cultural operando	Porcentaje de acciones de fomento deportivo y cultural realizado	Reportes de actividades de responsables de ejecución de Programa e Informe Anual de Gobierno	Actualización de las Reglas de Operación de los Fondos Federales para la Priorización de Recursos de Ramo 33, en caso de que el Programa considere el ejercicio del Ramo, Delimitación de ZAP, Actualizaciones del Presupuesto de Egresos, Ministraciones de Ramo 33 y Participaciones desfasadas de calendario, Contingencias por desastres naturales y otras, Conflictos sociales y Actualizaciones y recortes a nivel macro
4	Acciones educativas operando	Porcentaje de acciones de fomento educativo realizadas	Reportes de actividades de responsables de ejecución de Programa e Informe Anual de Gobierno	Actualización de las Reglas de Operación de los Fondos Federales para la Priorización de Recursos de Ramo 33, en caso de que el Programa considere el ejercicio del Ramo, Delimitación de ZAP, Actualizaciones del Presupuesto de Egresos, Ministraciones de Ramo 33 y Participaciones desfasadas de calendario, Contingencias por desastres naturales y otras, Conflictos sociales y Actualizaciones y recortes a nivel macro	
5	Acciones con igualdad y perspectiva de género operando	Porcentaje de acciones con perspectiva de género realizadas	Reportes de actividades de responsables de ejecución de Programa e Informe Anual de Gobierno	Actualización de las Reglas de Operación de los Fondos Federales para la Priorización de Recursos de Ramo 33, en caso de que el Programa considere el ejercicio del Ramo, Delimitación de ZAP, Actualizaciones del Presupuesto de Egresos, Ministraciones de Ramo 33 y Participaciones desfasadas de calendario, Contingencias por desastres naturales y otras, Conflictos sociales y Actualizaciones y recortes a nivel macro	

1.1	Entregar 12 apoyos económicos para la compra de medicamentos, estudios y materiales ante situaciones emergentes de la población del municipio (BAJO DEMANDA)	No aplica	Reportes de actividades de ejecución de Programa e Informe Anual de Gobierno	Actualización de las Reglas de Operación de los Fondos Federales para la Priorización de Recursos de Ramo 33, en caso de que el Programa considere el ejercicio del Ramo, Delimitación de ZAP, Actualizaciones del Presupuesto de Egresos, Ministraciones de Ramo 33 y Participaciones desfasadas de calendario, Contingencias por desastres naturales y otras, Conflictos sociales y Actualizaciones y recortes a nivel macro
1.2	Ejecutar 1 programa mensual de cloración de agua	No aplica	Reportes de actividades de ejecución de Programa e Informe Anual de Gobierno	Actualización de las Reglas de Operación de los Fondos Federales para la Priorización de Recursos de Ramo 33, en caso de que el Programa considere el ejercicio del Ramo, Delimitación de ZAP, Actualizaciones del Presupuesto de Egresos, Ministraciones de Ramo 33 y Participaciones desfasadas de calendario, Contingencias por desastres naturales y otras, Conflictos sociales y Actualizaciones y recortes a nivel macro
1.3	Prestar el servicio 12 meses con vehículo oficial para servicios de emergencia y traslados médicos de los habitantes de municipio que así lo requieran (BAJO DEMANDA)	No aplica	Reportes de actividades de ejecución de Programa e Informe Anual de Gobierno	Actualización de las Reglas de Operación de los Fondos Federales para la Priorización de Recursos de Ramo 33, en caso de que el Programa considere el ejercicio del Ramo, Delimitación de ZAP, Actualizaciones del Presupuesto de Egresos, Ministraciones de Ramo 33 y Participaciones desfasadas de calendario, Contingencias por desastres naturales y otras, Conflictos sociales y Actualizaciones y recortes a nivel macro
1.4	Entregar a toda la población 1 curso de capacitación para primeros auxilios	No aplica	Reportes de actividades de ejecución de Programa e Informe Anual de Gobierno	Actualización de las Reglas de Operación de los Fondos Federales para la Priorización de Recursos de Ramo 33, en caso de que el Programa considere el ejercicio del Ramo, Delimitación de ZAP, Actualizaciones del Presupuesto de Egresos, Ministraciones de Ramo 33 y Participaciones desfasadas de calendario, Contingencias por desastres naturales y otras, Conflictos sociales y Actualizaciones y recortes a nivel macro
1.5	Realizar 1 campaña para combate al dengue, cuidando a la población del Municipio	No aplica	Reportes de actividades de ejecución de Programa e Informe Anual de Gobierno	Actualización de las Reglas de Operación de los Fondos Federales para la Priorización de Recursos de Ramo 33, en caso de que el Programa considere el ejercicio del Ramo, Delimitación de ZAP, Actualizaciones del Presupuesto de Egresos, Ministraciones de Ramo 33 y Participaciones desfasadas de calendario, Contingencias por desastres naturales y otras, Conflictos sociales y Actualizaciones y recortes a nivel macro
2.1	Contribuir a garantizar que 12 meses las personas con discapacidad reciban la atención especializada que requieran (BAJO DEMANDA)	No aplica	Reportes de actividades de ejecución de Programa e Informe Anual de Gobierno	Actualización de las Reglas de Operación de los Fondos Federales para la Priorización de Recursos de Ramo 33, en caso de que el Programa considere el ejercicio del Ramo, Delimitación de ZAP, Actualizaciones del Presupuesto de Egresos, Ministraciones de Ramo 33 y Participaciones desfasadas de calendario, Contingencias por desastres naturales y otras, Conflictos sociales y Actualizaciones y recortes a nivel macro
2.2	Realizar 1 Capacitación y sensibilización a servidoras y servidores públicos, madres y padres de familia y ciudadanos en general, sobre los derechos de las personas con discapacidad, en coordinación con el DIF Municipal.	No aplica	Reportes de actividades de ejecución de Programa e Informe Anual de Gobierno	Actualización de las Reglas de Operación de los Fondos Federales para la Priorización de Recursos de Ramo 33, en caso de que el Programa considere el ejercicio del Ramo, Delimitación de ZAP, Actualizaciones del Presupuesto de Egresos, Ministraciones de Ramo 33 y Participaciones desfasadas de calendario, Contingencias por desastres naturales y otras, Conflictos sociales y Actualizaciones y recortes a nivel macro

ACTIVIDADES
(COMPONENTE 1)

ACTIVIDADES (COMPONENTE 2)	2.3	Realizar 1 Gestión ante instituciones públicas, privadas y sociales la donación de aparatos auditivos, sillas de ruedas, prótesis, órtesis y demás aparatos que sean requeridos por la población del Municipio	No aplica	Reportes de actividades de ejecución de Programa e Informe Anual de Gobierno	Actualización de las Reglas de Operación de los Fondos Federales para la Priorización de Recursos de Ramo 33, en caso de que el Programa considere el ejercicio del Ramo, Delimitación de ZAP, Actualizaciones del Presupuesto de Egresos, Ministraciones de Ramo 33 y Participaciones defasadas de calendario, Contingencias por desastres naturales y otras, Conflictos sociales y Actualizaciones y recortes a nivel macro
	2.4	Otorgar 12 apoyos alimentarios, orientación nutricional y control de peso y talla a niñas y niños del municipio	No aplica	Reportes de actividades de ejecución de Programa e Informe Anual de Gobierno	Actualización de las Reglas de Operación de los Fondos Federales para la Priorización de Recursos de Ramo 33, en caso de que el Programa considere el ejercicio del Ramo, Delimitación de ZAP, Actualizaciones del Presupuesto de Egresos, Ministraciones de Ramo 33 y Participaciones defasadas de calendario, Contingencias por desastres naturales y otras, Conflictos sociales y Actualizaciones y recortes a nivel macro
	2.5	Realizar 12 meses la prevención y atender de manera integral la violencia o maltrato que sufran las niñas, niños y jóvenes del municipio, a través de acciones de protección, talleres de sensibilización, asesoría legal y atención psicológica	No aplica	Reportes de actividades de ejecución de Programa e Informe Anual de Gobierno	Actualización de las Reglas de Operación de los Fondos Federales para la Priorización de Recursos de Ramo 33, en caso de que el Programa considere el ejercicio del Ramo, Delimitación de ZAP, Actualizaciones del Presupuesto de Egresos, Ministraciones de Ramo 33 y Participaciones defasadas de calendario, Contingencias por desastres naturales y otras, Conflictos sociales y Actualizaciones y recortes a nivel macro
	2.6	Brindar 12 apoyos alimentarios a personas mayores del municipio que se encuentran en condiciones de marginación	No aplica	Reportes de actividades de ejecución de Programa e Informe Anual de Gobierno	Actualización de las Reglas de Operación de los Fondos Federales para la Priorización de Recursos de Ramo 33, en caso de que el Programa considere el ejercicio del Ramo, Delimitación de ZAP, Actualizaciones del Presupuesto de Egresos, Ministraciones de Ramo 33 y Participaciones defasadas de calendario, Contingencias por desastres naturales y otras, Conflictos sociales y Actualizaciones y recortes a nivel macro
	2.7	Entregar 12 meses apoyos a las personas mayores en las gestiones ante las autoridades responsables para la solicitud de los programas y acciones sociales destinados a este sector de la población, en los ámbitos federal y estatal	No aplica	Reportes de actividades de ejecución de Programa e Informe Anual de Gobierno	Actualización de las Reglas de Operación de los Fondos Federales para la Priorización de Recursos de Ramo 33, en caso de que el Programa considere el ejercicio del Ramo, Delimitación de ZAP, Actualizaciones del Presupuesto de Egresos, Ministraciones de Ramo 33 y Participaciones defasadas de calendario, Contingencias por desastres naturales y otras, Conflictos sociales y Actualizaciones y recortes a nivel macro
	2.8	Articular 12 acciones educativas, laborales, productivas, de salud, culturales y de prevención de violencia con la política referente a los adultos mayores para facilitarles llevar una vida digna (BAO DEMANDA)	No aplica	Reportes de actividades de ejecución de Programa e Informe Anual de Gobierno	Actualización de las Reglas de Operación de los Fondos Federales para la Priorización de Recursos de Ramo 33, en caso de que el Programa considere el ejercicio del Ramo, Delimitación de ZAP, Actualizaciones del Presupuesto de Egresos, Ministraciones de Ramo 33 y Participaciones defasadas de calendario, Contingencias por desastres naturales y otras, Conflictos sociales y Actualizaciones y recortes a nivel macro
	2.9	Otorgar 10 apoyos focalizados a las y los estudiantes, con materiales y artículos escolares (BAJO DEMANDA)	No aplica	Reportes de actividades de ejecución de Programa e Informe Anual de Gobierno	Actualización de las Reglas de Operación de los Fondos Federales para la Priorización de Recursos de Ramo 33, en caso de que el Programa considere el ejercicio del Ramo, Delimitación de ZAP, Actualizaciones del Presupuesto de Egresos, Ministraciones de Ramo 33 y Participaciones defasadas de calendario, Contingencias por desastres naturales y otras, Conflictos sociales y Actualizaciones y recortes a nivel macro

ACTIVIDADES (COMPONENTE 3)	3.1	Contribuir a promover el deporte en el Municipio a través del apoyo y organización de las ligas deportivas municipales	No aplica	Reportes de actividades de responsables de ejecución del Programa e Informe Anual de Gobierno	Actualización de las Reglas de Operación de los Fondos Federales para la Priorización de Recursos de Ramo 33, en caso de que el Programa considere el ejercicio del Ramo, Delimitación de ZAP, Actualizaciones del Presupuesto de Egresos, Ministraciones de Ramo 33 y Participaciones desfasadas de calendario, Contingencias por desastres naturales y otras, Conflictos sociales y Actualizaciones y recortes a nivel macro
	3.2	Entregar 1 apoyo de uniformes a equipos de futbol y basquetbol	No aplica	Reportes de actividades de responsables de ejecución del Programa e Informe Anual de Gobierno	Actualización de las Reglas de Operación de los Fondos Federales para la Priorización de Recursos de Ramo 33, en caso de que el Programa considere el ejercicio del Ramo, Delimitación de ZAP, Actualizaciones del Presupuesto de Egresos, Ministraciones de Ramo 33 y Participaciones desfasadas de calendario, Contingencias por desastres naturales y otras, Conflictos sociales y Actualizaciones y recortes a nivel macro
	3.3				
	3.4				
	3.5				
ACTIVIDADES (COMPONENTE 4)	4.1	Realizar 1 gestión ante las instancias correspondientes para dotar de internet para la población	No aplica	Reportes de actividades de responsables de ejecución del Programa e Informe Anual de Gobierno	Actualización de las Reglas de Operación de los Fondos Federales para la Priorización de Recursos de Ramo 33, en caso de que el Programa considere el ejercicio del Ramo, Delimitación de ZAP, Actualizaciones del Presupuesto de Egresos, Ministraciones de Ramo 33 y Participaciones desfasadas de calendario, Contingencias por desastres naturales y otras, Conflictos sociales y Actualizaciones y recortes a nivel macro
	4.2				
	4.3				
	4.4				
	4.5				
ACTIVIDADES (COMPONENTE 5)	5.1	Contribuir a 1 promoción de la Igualdad de género a través de actividades culturales y artísticas en niñas, niños, y jóvenes del Municipio	No aplica	Reportes de actividades de responsables de ejecución del Programa e Informe Anual de Gobierno	Actualización de las Reglas de Operación de los Fondos Federales para la Priorización de Recursos de Ramo 33, en caso de que el Programa considere el ejercicio del Ramo, Delimitación de ZAP, Actualizaciones del Presupuesto de Egresos, Ministraciones de Ramo 33 y Participaciones desfasadas de calendario, Contingencias por desastres naturales y otras, Conflictos sociales y Actualizaciones y recortes a nivel macro
	5.2	Contribuir a la realización de 1 taller y/o platica en materia de igualdad de género	No aplica	Reportes de actividades de responsables de ejecución del Programa e Informe Anual de Gobierno	Actualización de las Reglas de Operación de los Fondos Federales para la Priorización de Recursos de Ramo 33, en caso de que el Programa considere el ejercicio del Ramo, Delimitación de ZAP, Actualizaciones del Presupuesto de Egresos, Ministraciones de Ramo 33 y Participaciones desfasadas de calendario, Contingencias por desastres naturales y otras, Conflictos sociales y Actualizaciones y recortes a nivel macro
	5.3	Contribuir a establecer 12 servicios de asesoría jurídica y atención Psicológica permanente a mujeres víctimas de violencia (BAJO DEMANDA)	No aplica	Reportes de actividades de responsables de ejecución del Programa e Informe Anual de Gobierno	Actualización de las Reglas de Operación de los Fondos Federales para la Priorización de Recursos de Ramo 33, en caso de que el Programa considere el ejercicio del Ramo, Delimitación de ZAP, Actualizaciones del Presupuesto de Egresos, Ministraciones de Ramo 33 y Participaciones desfasadas de calendario, Contingencias por desastres naturales y otras, Conflictos sociales y Actualizaciones y recortes a nivel macro
	5.4				
	5.5				



[Handwritten signature]

(Nombre, cargo y firma)
Elaboró
C. Jisela Lezama García



[Handwritten signature]

(Nombre, cargo y firma)
Revisó
C. Oscar Lezama Torres

PRESIDENCIA MUNICIPAL SAN DIEGO LA MESA TOCHIMILZINGO, PUEBLA ADMON:2024-2027



[Handwritten signature]

(Nombre, cargo y firma)
Autorizó
C. Juan Hernández Torres

Aprobado:		8,413,344.00 \$	Modificado:		7,032,210.72 \$	Devengado:		7,032,210.60 \$	Ejercido:		7,032,402.20
Fuente de Financiamiento											
Fuente Específico (de la											
Fuente de Financiamiento)											
Especificar:			Especificar:			Especificar:			Especificar:		
Clasificación Administrativa											
3 0 0 0 SECTOR PÚBLICO MUNICIPAL											
3 1 0 0 SECTOR PÚBLICO NO FINANCIERO											
3 1 1 0 GOBIERNO GENERAL MUNICIPAL											
3 1 1 0 Gobierno Municipal											
Finalidad		2. Desarrollo Social		Función		2.6 Protección Social		Subfunción		2.6.8 Otros Grupos Vulnerables	
Programa presupuestario		8020									
Costo Total del Programa											

Ficha Técnica del Programa presupuestario

Reporte: **Cuarto Trimestre**

FIN

Ficha Técnica de Seguimiento de Indicadores (FTSI)

Nombre del Municipio:	San Diego la Mesa Tochimilzingo		
Resumen Narrativo de la MIR:	Contribuir a incrementar la protección social en el Municipio mediante acciones de inclusión social con enfoque de género		
Programa Presupuestario:	Municipio con Bienestar		
Dependencia o Entidad responsable del Pp:	02 Tesorería Municipal		

Datos de Identificación del Indicador

Nombre del indicador:	Porcentaje de acciones de inclusión social realizadas			Tipo de indicador:	Estratégicos
Descripción ¿qué mide el indicador?	Este indicador mide el cumplimiento a las acciones sociales			Dimensión del indicador:	Eficacia
Unidad de medida:	Acción			Unidad Responsable del indicador de FIN:	02 Tesorería Municipal
Método de cálculo o Fórmula del indicador:	(v1/v2) * 100	Algoritmo	Numerador (Variable 1) 139	Denominador (Variable 2) 139	

Medios de verificación de las variables

Numerador (Variable 1)	Número de acciones de inclusión social con enfoque de género realizadas 2025		
Denominador (Variable 2)	Total de acciones de bienestar social 2025		

Características del Indicador	Claridad	Relevancia	Economía	Monitoreable	Adecuado	Aporte marginal
	X	X	X	X	X	X
Justificación del cumplimiento de las características CREMAA	La integración del indicador no da lugar a interpretaciones	Refleja la dimensión a medir	La información generada a medir está disponible a costo razonable	Sujeto a verificación independiente	Aporta base para evaluar el indicador	Solo cuenta con indicador para medir este nivel



Ficha Técnica del Programa presupuestario

FIN

Ficha Técnica de Seguimiento de Indicadores (FTSI)

Determinación de Metas						
Línea base	Valor	Año	Periodicidad:	Mensual		
	12	2024	Sentido del indicador:	Ascendente	Comportamiento del indicador:	Ascendente
Metas Anuales						
Ejercicio fiscal:	2025	2026	2027	Acumulada (metas de la Administración)	Observaciones y/o comentarios	
Programada	139			139	se logra el 100% toda vez que es una meta de resultado constante por ser prestación de servicio y que lo establecido en este nivel es bajo demanda	
Realizada	139			139		

Programación de Metas subanuales													
Metas	1er Trimestre			2do Trimestre			3ro Trimestre			4to Trimestre			Meta Anual (acumulada)
	Ene	Feb	Mar	Abr	May	Jun	Jul	Ago	Sep	Oct	Nov	Dic	
Programada (Variable 1)	11	11	11	13	15	11	10	10	11	13	12	11	139
Programada (Variable 2)	11	11	11	13	15	11	10	10	11	13	12	11	139
Realizado (Variable 1)	11	11	11	13	15	11	10	10	11	13	12	11	139
Realizado (Variable 2)	11	11	11	13	15	11	10	10	11	13	12	11	139

Parámetros de semaforización	Menor a 80%	Crítico	Mayor o igual a 80% y menor a 90%	En riesgo	Mayor o igual a 90% y Menor o igual a 110%	Aceptable	Mayor a 110% y menor o igual 120%	En riesgo	Mayor a 120%	Crítico	Cumplimiento del indicador (Realizado entre lo programado)	100.00%
------------------------------	-------------	---------	-----------------------------------	-----------	--	-----------	-----------------------------------	-----------	--------------	---------	--	---------

Explicaciones y causas de las variaciones al incumplimiento de la programación PARA EL PERIODO QUE SE REPORTA SE HA ATENDIDO ESTE INDICADOR CONFORME A LO PROGRAMADO, RESULTANDO EN EL 100% CORRESPONDIENTE AL CUARTO TRIMESTRE, CON UN EJERCICIO PRESUPUESTAL DEL 100% QUE ACUMULATIVAMENTE ES RAZONABLE CON EL EJERCICIO DE RECURSOS, CONSIDERANDO QUE LA EVALUACIÓN DE ESTE NIVEL SE ENCUENTRA PROGRAMADA DE MANERA ANUAL



(Nombre, cargo y firma)
Elaboró
C. Jisela Lezama García

CONTRALORÍA MUNICIPAL SAN DIEGO LA MESA TOCHIMILTZINGO, PUEBLA ADMON:2024-2027

(Nombre, cargo y firma)
Revisó
C. Oscar Lezama Torres



TESORERÍA MUNICIPAL SAN DIEGO LA MESA TOCHIMILTZINGO, PUEBLA ADMON:2024-2027

(Nombre, cargo y firma)
Autorizó
C. Juan Hernández Torres



PRESIDENCIA MUNICIPAL SAN DIEGO LA MESA TOCHIMILTZINGO, PUEBLA ADMON:2024-2027



Ficha Técnica del Programa presupuestario

PROPÓSITO

Ficha Técnica de Seguimiento de Indicadores (FTSI)

Nombre del Municipio:	San Diego la Mesa Tochimilzingo
Resumen Narrativo de la MIR:	Contribuir a incrementar la protección social en el Municipio mediante acciones de inclusión social con enfoque de género
Datos de Identificación del Programa Institucional	
Programa Presupuestario:	Municipio con Bienestar
Dependencia o Entidad responsable del Pp:	02 Tesorería Municipal

Datos de Identificación del Indicador				
Nombre del indicador:	Porcentaje de población beneficiada con acciones de inclusión social con enfoque de género	Tipo de indicador:	Estratégicos	
Descripción ¿qué mide el indicador?	Este indicador mide el número de personas beneficiadas	Dimensión del indicador:	Eficacia	
Unidad de medida:	Personas	Unidad Responsable del indicador de PROPÓSITO:	02 Tesorería Municipal	
Método de cálculo o Fórmula del indicador:	(v1/v2)*100	Algoritmo	Numerador (Variable 1)	1270
			Denominador (Variable 2)	1270
Medios de verificación de las variables				
Numerador (Variable 1)	Número de personas beneficiadas con acciones de inclusión social			
Denominador (Variable 2)	Total de habitantes del municipio			

Características del indicador	Claridad	Relevancia	Economía	Monitoreable	Adecuado	Aporte marginal
	X	X	X	X	X	X
Justificación del cumplimiento de las características CREMAA	La Integración del indicador no da lugar a interpretaciones	Refleja la dimensión a medir	La información genrada a medir está disponible a costo razonable	Sujeto a verificación independiente	Aporta base para evaluar el indicador	Solo cuenta con indicador para medir este nivel

Ficha Técnica del Programa presupuestario

Reporte: Cuarto Trimestre

PROPÓSITO

Ficha Técnica de Seguimiento de Indicadores (FTSI)

Determinación de Metas		Anual															
Valor	Año	Periodicidad	Sentido del indicador	Ascendente	Comportamiento del Indicador:												
					Regular												
Metas Anuales													Observaciones y/o comentarios				
Ejercicio fiscal:	2025	2026	2027	Acumulada (metas de la Administración)													
Programada	1270			1270	se logra el 100% toda vez que es una meta de resultado constante por ser prestación de servicio y que lo establecido en este nivel es bajo demanda												
Realizada	1279			1279													

Programación de Metas subanuales														
Metas	1er Trimestre			2do Trimestre			3ro Trimestre			4to Trimestre			Meta Anual (acumulada)	
	Ene	Feb	Mar	Abr	May	Jun	Jul	Ago	Sep	Oct	Nov	Dic		
Programada (Variable 1)													1270	
Programada (Variable 2)													1270	
Realizado (Variable 1)			150			420							410	1279
Realizado (Variable 2)			150			420							410	1279

Parámetros de semaforización	Menor a 80%	Crítico	Mayor o igual a 80% y menor a 90%	En riesgo	Menor o igual a 90% y Menor o igual a 110%	Aceptable	Mayor a 110% y menor o igual a 120%	En riesgo	Mayor a 120%	Crítico	Cumplimiento del indicador (Realizado entre lo programado)	
											100.00%	100.71%
											100.00%	100.71%

Explicaciones y causas de las variaciones al incumplimiento de la programación

PARA EL PERIODO QUE SE REPORTA SE HA ATENDIDO ESTE INDICADOR CONFORME A LO PROGRAMADO, RESULTANDO EN EL 100.71% CORRESPONDIENTE AL CUARTO TRIMESTRE, CON UN EJERCICIO PRESUPUESTAL DEL 100% QUE ACUMULATIVAMENTE ES RAZONABLE CON EL EJERCICIO DE RECURSOS, CONSIDERANDO QUE LA EVALUACIÓN DE ESTE NIVEL SE ENCUENTRA PROGRAMADA DE MANERA ANUAL



CONTRALORÍA MUNICIPAL SAN DIEGO LA MESA PUEBLA ADMINISTRACIÓN

(Nombre, cargo y firma)
Elaboró
C. Jisela Lezama García



UNIDAD 9 RECURSOS HUMANOS

(Nombre, cargo y firma)
Revisó
C. Oscar Lezama Torres

PRESIDENCIA MUNICIPAL SAN DIEGO LA MESA PUEBLA

(Nombre, cargo y firma)
Autorizó
C. Juan Hernández Torres



TOCHIMILZINGO, PUEBLA
ADMÓN: 2024-2027

Ficha Técnica de Seguimiento de Indicadores

COMPONENTE 1

Ficha Técnica de Seguimiento de Indicadores (FTSI)

Nombre del Municipio:	San Diego la Mesa Tochimilzingo
Resumen Narrativo de la MIR:	Contribuir a Incrementar la protección social en el Municipio mediante acciones de inclusión social con enfoque de género
Datos de Identificación del Programa Institucional	
Programa Presupuestario:	Municipio con Bienestar
Unidad responsable:	02 Tesorería Municipal

Datos de Identificación del Indicador				
Nombre del indicador:	Porcentaje de acciones de salud realizadas	Tipo de indicador:	Estratégicos	
Descripción ¿qué mide el indicador?	Este indicador mide el cumplimiento de acciones ejecutadas	Dimensión del indicador:	Eficacia	
Unidad de medida:	Acciones	Unidad Responsable del Indicador del Componente 1:	02 Tesorería Municipal	
Método de cálculo o Fórmula del Indicador:	$(V1/V2)*100$	Algoritmo	Numerador (Variable 1)	38
			Denominador (Variable 2)	38
Medio de verificación de las variables				
Numerador (Variable 1)	Número de acciones en materia de salud realizados 2025			
Numerador (Variable 2)	Total de programas de salud e inclusión social 2025			

Características del indicador	Claridad	Relevancia	Economía	Monitoreable	Adecuado	Aporte marginal
	X	X	X	X	X	X
Justificación del cumplimiento de las características CREMAA	La integración del indicador no da lugar a interpretaciones	Refleja la dimensión a medir	La información generada a medir está disponible a costo razonable	Sujeto a verificación independiente	Aporta base para evaluar el indicador	Solo cuenta con indicador para medir este nivel

Determinación de Metas						
Línea base	Valor	Año	Periodicidad:	Mensual		
	1	2024	Sentido del indicador:	Ascendente	Comportamiento del indicador:	Ascendente
Metas Anuales						
Ejercicio fiscal:	2025	2026	2027	Acumulada	Observaciones y/o comentarios	
Programada	38			38	se logra el 100% toda vez que es una meta de resultado constante por ser prestación de servicio y que lo establecido en este nivel es bajo demanda	
Realizada	38			38		

Programación de Metas subanuales

Metas	1er Trimestre			2do Trimestre			3ro Trimestre			4to Trimestre			Meta acumulada
	Ene	Feb	Mar	Abr	May	Jun	Jul	Ago	Sep	Oct	Nov	Dic	
Programada (Variable 1)	3	3	3	3	5	3	3	3	3	3	3	3	38
Programada (Variable 2)	3	3	3	3	5	3	3	3	3	3	3	3	38
Realizado (Variable 1)	3	3	3	3	5	3	3	3	3	3	3	3	38
Realizado (Variable 2)	3	3	3	3	5	3	3	3	3	3	3	3	38
Parámetros de semaforización	Menor a 80%	Critico	Mayor o igual a 80% y menor a 90%	En riesgo	Mayor o igual a 90% y Menor o igual a 110%	Aceptable	Mayor a 110% y menor o igual 120%	En riesgo	Mayor a 120%	Critico	Cumplimiento del indicador (Realizado entre lo programado)		100.00%

Actividades

Resumen Narrativo	Unidad de medida	1er Trimestre			2do Trimestre			3ro Trimestre			4to Trimestre			Meta acumulada
		Ene	Feb	Mar	Abr	May	Jun	Jul	Ago	Sep	Oct	Nov	Dic	
1.- Entregar 12 apoyos económicos para la compra de medicamentos, estudios y materiales ante situaciones emergentes de la población del municipio (BAJO DEMANDA)	Apoyos	Progr.	1	1	1	1	1	1	1	1	1	1	1	12
		Real.	1	1	1	1	1	1	1	1	1	1	1	1
2.- Ejecutar 1 programa mensual de cloración de agua	Programa	Progr.	1	1	1	1	1	1	1	1	1	1	1	12
		Real.	1	1	1	1	1	1	1	1	1	1	1	1
3.- Prestar el servicio 12 meses con vehículo oficial para servicios de emergencia y traslados médicos de los habitantes de municipio que así lo requieran (BAJO DEMANDA)	Servicios	Progr.	1	1	1	1	1	1	1	1	1	1	1	12
		Real.	1	1	1	1	1	1	1	1	1	1	1	1
4.- Entregar a toda la población 1 curso de capacitación para primeros auxilios	Capacitacion	Progr.					1							1
		Real.					1							1
5.- Realizar 1 campaña para combate al dengue, cuidando a la población del Municipio	Campaña	Progr.					1							1
		Real.					1							1

Explicaciones y causas de las variaciones al incumplimiento de la programación

PARA EL PERIODO QUE SE REPORTA SE HA ATENDIDO ESTE INDICADOR CONFORME A LO PROGRAMADO, RESULTANDO EN EL 100% CORRESPONDIENTE AL CUARTO TRIMESTRE, CON UN EJERCICIO PRESUPUESTAL DEL 100% QUE ACUMULATIVAMENTE ES RAZONABLE CON EL EJERCICIO DE RECURSOS, CONSIDERANDO QUE LA EVALUACIÓN DE ESTE NIVEL SE ENCUENTRA PROGRAMADA DE MANERA ANUAL



(Nombre, cargo y firma)
Elaboró
C. Jisela Lezama García

Jisela Lezama García

CONTROLES
MUNICIPAL
SAN DIEGO
LA MESA
TOCHIMILTZINGO,
PUEBLA
ADMÓN: 2024-2027

(Nombre, cargo y firma)
Revisó
C. Oscar Lezama Torres

Oscar Lezama Torres



TESORERÍA
MUNICIPAL
SAN DIEGO
LA MESA
TOCHIMILTZINGO,
PUEBLA
ADMÓN: 2024-2027

(Nombre, cargo y firma)
Autorizó
C. Juan Hernández Torres

Juan Hernández Torres



PRESIDENCIA
MUNICIPAL
SAN DIEGO
LA MESA
TOCHIMILTZINGO,
PUEBLA
ADMÓN: 2024-2027

Ficha Técnica de Seguimiento de Indicadores

COMPONENTE 2

Ficha Técnica de Seguimiento de Indicadores (FTSI)

Nombre del Municipio:	San Diego la Mesa Tochimilzingo
Resumen Narrativo de la MIR:	Contribuir a Incrementar la protección social en el Municipio mediante acciones de inclusión social con enfoque de género
Datos de Identificación del Programa Institucional	
Programa Presupuestario:	Municipio con Bienestar
Unidad responsable:	02 Tesorería Municipal

Datos de Identificación del Indicador				
Nombre del indicador:	Porcentaje de acciones de atención a población vulnerable realizada	Tipo de indicador:	Estratégicos	
Descripción ¿qué mide el indicador?	Este indicador mide el cumplimiento de acciones de atención a grupos vulnerables	Dimensión del indicador:	Eficacia	
Unidad de medida:	Acción	Unidad Responsable del Indicador del Componente 2:	02 Tesorería Municipal	
Método de cálculo o Fórmula del Indicador:	$(V1/V2)*100$	Algoritmo	Numerador (Variable 1)	84
			Denominador (Variable 2)	84
Medio de verificación de las variables				
Numerador (Variable 1)	Acciones de atención a población vulnerable en 2025			
Numerador (Variable 2)	Total de acciones programadas			

Características del indicador	Claridad	Relevancia	Economía	Monitoreable	Adecuado	Aporte marginal
	X	X	X	X	X	X
Justificación del cumplimiento de las características CREMAA	La integración del indicador no da lugar a interpretaciones	Refleja la dimensión a medir	La información generada a medir está disponible a costo razonable	Sujeto a verificación independiente	Aporta base para evaluar el indicador	Solo cuenta con indicador para medir este nivel

Determinación de Metas						
Línea base	Valor	Año	Periodicidad:	Mensual		
	2	2024	Sentido del indicador:	Ascendente	Comportamiento del indicador:	Ascendente
Metas Anuales						
Ejercicio fiscal:	2025	2026	2027	Acumulada	Observaciones y/o comentarios	
Programada	84			84	se logra el 100% toda vez que es una meta de resultado constante por ser prestación de servicio y que lo establecido en este nivel es bajo demanda	
Realizada	84			84		

Programación de Metas subanuales

Metas	1er Trimestre			2do Trimestre			3ro Trimestre			4to Trimestre			Meta acumulada
	Ene	Feb	Mar	Abr	May	Jun	Jul	Ago	Sep	Oct	Nov	Dic	
Programada (Variable 1)	7	7	7	7	9	7	6	6	7	7	7	7	84
Programada (Variable 2)	7	7	7	7	9	7	6	6	7	7	7	7	84
Realizado (Variable 1)	7	7	7	7	9	7	6	6	7	7	7	7	84
Realizado (Variable 2)	7	7	7	7	9	7	6	6	7	7	7	7	84
Parámetros de semaforización	Menor a 80%	Crítico	Mayor o igual a 80% y menor a 90%	En riesgo	Mayor o igual a 90% y Menor o igual a 110%	Aceptable	Mayor a 110% y menor o igual 120%	En riesgo	Mayor a 120%	Crítico	Cumplimiento del indicador (Realizado entre lo programado)		100.00%

Actividades

Resumen Narrativo	Unidad de medida	1er Trimestre			2do Trimestre			3ro Trimestre			4to Trimestre			Meta acumulada
		Ene	Feb	Mar	Abr	May	Jun	Jul	Ago	Sep	Oct	Nov	Dic	
1.- Contribuir a garantizar que 12 meses las personas con discapacidad reciban la atención especializada que requieran (BAJO DEMANDA)	Apoyos	Progr.	1	1	1	1	1	1	1	1	1	1	1	12
		Real.	1	1	1	1	1	1	1	1	1	1	1	12
2.- Realizar 1 Capacitación y sensibilización a servidoras y servidores públicos, madres y padres de familia y ciudadanos en general, sobre los derechos de las personas con discapacidad, en coordinación con el DIF Municipal.	Capacitación	Progr.					1							1
		Real.					1							1
3.- Realizar 1 Gestión ante instituciones públicas, privadas y sociales la donación de aparatos auditivos, sillas de ruedas, prótesis, órtesis y demás aparatos que sean requeridos por la población del Municipio	Gestión	Progr.					1							1
		Real.					1							1

9.- Otorgar 10 apoyos focalizados a las y los estudiantes, con materiales y artículos escolares (BAJO DEMANDA)	Progr.	1	1	1	1	1	1	1	1	1	1	1	1	1	1	10
	Real.	1	1	1	1	1	1	1	1	1	1	1	1	1	1	1

PARA EL PERIODO QUE SE REPORTA SE HA ATENDIDO ESTE INDICADOR CONFORME A LO PROGRAMADO, RESULTANDO EN EL 100% CORRESPONDIENTE AL CUARTO TRIMESTRE, CON UN EJERCICIO PRESUPUESTAL DEL 100% QUE ACUMULATIVAMENTE ES RAZONABLE CON EL EJERCICIO DE RECURSOS, CONSIDERANDO QUE LA EVALUACIÓN DE ESTE NIVEL SE ENCUENTRA PROGRAMADA DE MANERA ANUAL



Explicaciones y causas de las variaciones al incumplimiento de la programación

(Nombre, cargo y firma)
Elaboro
C. Jisela Lezama García



CONTRALORIA MUNICIPAL
SAN DIEGO LA MESA
TOCHIMILTZINGO, PUEBLA
ADMOM:2024-2027

(Nombre, cargo y firma)
Revisó
C. Oscar Lezama Torres

TESORERIA MUNICIPAL
SAN DIEGO LA MESA
TOCHIMILTZINGO, PUEBLA
ADMOM:2024-2027

(Nombre, cargo y firma)
Autorizó
C. Juan Hernández Torres



PRESIDENCIA MUNICIPAL
SAN DIEGO LA MESA
TOCHIMILTZINGO, PUEBLA
ADMOM:2024-2027

Ficha Técnica de Seguimiento de Indicadores

COMPONENTE 3

Ficha Técnica de Seguimiento de Indicadores (FTSI)

Nombre del Municipio:	San Diego la Mesa Tochimilzingo
Resumen Narrativo de la MIR:	Contribuir a incrementar la protección social en el Municipio mediante acciones de inclusión social con enfoque de género
Datos de Identificación del Programa Institucional	
Programa Presupuestario:	Municipio con Bienestar
Unidad responsable:	02 Tesorería Municipal

Datos de Identificación del Indicador				
Nombre del indicador:	Porcentaje de acciones de fomento deportivo y cultural realizado	Tipo de indicador:	Estratégicos	
Descripción ¿qué mide el indicador?	Este indicador mide el cumplimiento de las acciones ejecutadas	Dimensión del indicador:	Eficiencia	
Unidad de medida:	Acciones	Unidad Responsable del Indicador del Componente 3:	02 Tesorería Municipal	
Método de cálculo o Fórmula del Indicador:	(V1/V2)*100	Algoritmo	Numerador (Variable 1)	2
			Denominador (Variable 2)	2
Medio de verificación de las variables				
Numerador (Variable 1)	Número de acciones de fomento deportivo y cultural realizado			
Numerador (Variable 2)	Total de acciones de fomento deportivo y cultural programados			

Características del indicador	Claridad	Relevancia	Economía	Monitoreable	Adecuado	Aporte marginal
	x	x	x	x	x	x
Justificación del cumplimiento de las características CREMAA	La integración del indicador no da lugar a interpretaciones	Refleja la dimensión a medir	La información generada a medir está disponible a costo razonable	Sujeto a verificación independiente	Aporta base para evaluar el indicador	Solo cuenta con indicador para medir este nivel

Determinación de Metas

Línea base	Valor	Año	Periodicidad:	Anual		
	1	2024	Sentido del indicador:	Ascendente	Comportamiento del indicador:	Ascendente
Metas Anuales						
Ejercicio fiscal:	2025	2026	2027	Acumulada	Observaciones y/o comentarios	
Programada	2			2	se logra el 100 % toda vez que es una meta de resultado constante por ser prestación de servicio y que lo establecido en este nivel es bajo demanda	
Realizada	2			2		

Programación de Metas subanuales

Metas	1er Trimestre			2do Trimestre			3ro Trimestre			4to Trimestre			Meta acumulada
	Ene	Feb	Mar	Abr	May	Jun	Jul	Ago	Sep	Oct	Nov	Dic	
Programada (Variable 1)										2			2
Programada (Variable 2)										2			2
Realizado (Variable 1)			0			1				1			2
Realizado (Variable 2)			0			1				1			2
Parámetros de semaforización	Menor a 80%	Critico	Mayor o igual a 80% y menor a 90%	En riesgo	Mayor o igual a 90% y Menor o igual a 110%	Aceptable	Mayor a 110% y menor o igual 120%	En riesgo	Mayor a 120%	Critico	Cumplimiento del indicador (Realizado entre lo programado)		100.00%

Actividades

Resumen Narrativo	Unidad de medida	1er Trimestre			2do Trimestre			3ro Trimestre			4to Trimestre			Meta acumulada
		Ene	Feb	Mar	Abr	May	Jun	Jul	Ago	Sep	Oct	Nov	Dic	
1.- Contribuir a promover el deporte en el Municipio a través del apoyo y organización de las ligas deportivas municipales	Apoyos	Progr.									1			1
		Real.					1							1
2.- Entregar 1 apoyo de uniformes a equipos de futbol y basquetbol	Gestión	Progr.									1			1
		Real.									1			1
3.-		Progr.												
		Real.												
4.-		Progr.												
		Real.												
5.-		Progr.												
		Real.												

Explicaciones y causas de las variaciones al incumplimiento de la programación

PARA EL PERIODO QUE SE REPORTA SE HA ATENDIDO ESTE INDICADOR CONFORME A LO PROGRAMADO, RESULTANDO EN EL 100% CORRESPONDIENTE AL CUARTO TRIMESTRE, CON UN EJERCICIO PRESUPUESTAL DEL 100% QUE ACUMULATIVAMENTE ES RAZONABLE CON EL EJERCICIO DE RECURSOS, CONSIDERANDO QUE LA EVALUACIÓN DE ESTE NIVEL SE ENCUENTRA PROGRAMADA DE MANERA ANUAL



(Nombre, cargo y firma)
Elaboró
C. Jisela Lezama García

CONTRALORIA MUNICIPAL SAN DIEGO LA MESA TOCHIMILTZINGO, PUEBLA ADMON:2024-2027

(Nombre, cargo y firma)
Revisó
C. Oscar Lezama Torres



TESORERIA MUNICIPAL SAN DIEGO LA MESA TOCHIMILTZINGO, PUEBLA ADMON:2024-2027

(Nombre, cargo y firma)
Autorizó
C. Juan Hernández Torres



PRESIDENCIA MUNICIPAL SAN DIEGO LA MESA TOCHIMILTZINGO, PUEBLA ADMON:2024-2027

Ficha Técnica de Seguimiento de Indicadores

Reporte: **Cuarto Trimestre**

COMPONENTE 4

Ficha Técnica de Seguimiento de Indicadores (FTSI)

Nombre del Municipio:	San Diego la Mesa Tochimilzingo		
Resumen Narrativo de la MIR:	Contribuir a incrementar la protección social en el Municipio mediante acciones de inclusión social con enfoque de género		
Programa Presupuestario:	Datos de Identificación del Programa Institucional		
Unidad responsable:	Municipio con Bienestar 02 Tesorería Municipal		

Datos de Identificación del Indicador			
Nombre del Indicador:	Porcentaje de acciones de fomento educativo realizadas	Tipo de Indicador:	
Descripción ¿qué mide el indicador?	Este indicador mide el cumplimiento de las acciones	Dimensión del indicador:	Estratégicos
Unidad de medida:	Acciones	Unidad Responsable del Indicador del Componente 4:	Eficiencia
Método de cálculo o Fórmula del Indicador:	Algoritmo	Numerador (Variable 1)	02 Tesorería Municipal
	$(V1/V2)*100$	Denominador (Variable 2)	
			1
			1
Medio de verificación de las variables			
			Total de acciones de fomento educativo realizadas
			Total de acciones de fomento educativo programadas

Características del Indicador	Claridad	Relevancia	Economía	Monitoreable	Adecuado	Aporte marginal
La integración del indicador no da lugar a interpretaciones	X	X	X	X	X	X
Justificación del cumplimiento de las características CREMAA	La integración del indicador no da lugar a interpretaciones	Refleja la dimensión a medir	La información generada a medir está disponible a costo razonable	Sujeto a verificación independiente	Aporta base para evaluar el indicador	Solo cuenta con indicador para medir este nivel

Determinación de Metas			
Línea base	Valor	Año	Periodicidad:
	1	2024	Sentido del indicador:
			Ascendente
Metas Anuales			
Ejercicio fiscal:	2025	2026	Acumulada
Programada	1		1
Realizada	1		1
			Observaciones y/o comentarios
			se logra el 100 % toda vez que es una meta de resultado constante por ser prestación de servicio y que lo establecido en este nivel es bajo demanda

Programación de Metas subanuales

Metas	1er Trimestre			2do Trimestre			3ro Trimestre			4to Trimestre			Meta acumulada
	Ene	Feb	Mar	Abr	May	Jun	Jul	Ago	Sep	Oct	Nov	Dic	
Programada (Variable 1)				1									1
Programada (Variable 2)				1									1
Realizado (Variable 1)			0	1									1
Realizado (Variable 2)			0	1									1
Parámetros de semaforización	Menor a 80%	Crítico	Mayor o igual a 80% y menor a 90%	En riesgo	Mayor o igual a 90% y Menor o igual a 110%	Aceptable	Mayor a 110% y menor o igual 120%	En riesgo	Mayor a 120%	Crítico	Cumplimiento del indicador (Realizado entre lo programado)		100.00%

Actividades

Resumen Narrativo	Unidad de medida	1er Trimestre			2do Trimestre			3ro Trimestre			4to Trimestre			Meta acumulada
		Ene	Feb	Mar	Abr	May	Jun	Jul	Ago	Sep	Oct	Nov	Dic	
1.- Realizar 1 gestión ante las instancias correspondientes para dotar de internet para la población	Gestión	Progr.			1									1
		Real.			1									1
2.-		Progr.												
		Real.												
3.-		Progr.												
		Real.												
4.-		Progr.												
		Real.												
5.-		Progr.												
		Real.												

Explicaciones y causas de las variaciones al incumplimiento de la programación

PARA EL PERIODO QUE SE REPORTA SE HA ATENDIDO ESTE INDICADOR CONFORME A LO PROGRAMADO, RESULTANDO EN EL 100% CORRESPONDIENTE AL CUARTO TRIMESTRE, CON UN EJERCICIO PRESUPUESTAL DEL 100% QUE ACUMULATIVAMENTE ES RAZONABLE CON EL EJERCICIO DE RECURSOS, CONSIDERANDO QUE LA EVALUACIÓN DE ESTE NIVEL SE ENCUENTRA PROGRAMADA DE MANERA ANUAL



(Nombre, cargo y firma)
Elaboró
C. Jisela Lezama García

Jisela Lezama García

CONTRALORÍA MUNICIPAL SAN DIEGO LA MESA TOCHIMILTZINGO, PUEBLA ADMON: 2024-2027

(Nombre, cargo y firma)
Revisó
C. Oscar Lezama Torres

Oscar Lezama Torres



PRESIDENCIA MUNICIPAL SAN DIEGO LA MESA TOCHIMILTZINGO, PUEBLA ADMON: 2024-2027

Juan Hernández Torres

(Nombre, cargo y firma)
Autorizó
C. Juan Hernández Torres



PRESIDENCIA MUNICIPAL SAN DIEGO LA MESA TOCHIMILTZINGO, PUEBLA ADMON: 2024-2027

Ficha Técnica de Seguimiento de Indicadores

Reporte: **Cuarto Trimestre**

COMPONENTE 5

Ficha Técnica de Seguimiento de Indicadores (FTSI)

Nombre del Municipio:	San Diego la Mesa Tochimilzingo		
Resumen Narrativo de la MIR:	Contribuir a incrementar la protección social en el Municipio mediante acciones de inclusión social con enfoque de género		
Programa Presupuestario:	Datos de Identificación del Programa Institucional		
Unidad responsable:	Municipio con Bienestar		
	02 Tesorería Municipal		

Datos de Identificación del Indicador

Nombre del indicador:	Porcentaje de acciones con perspectiva de género realizadas		Tipo de indicador:	Estratégicos
Descripción ¿qué mide el indicador?	Este indicador mide el cumplimiento de las acciones con perspectiva de género		Dimensión del indicador:	Eficiencia
Unidad de medida:	Acciones		Unidad Responsable del Indicador del Componente 5:	02 Tesorería Municipal
Método de cálculo o Fórmula del Indicador:	Algoritmo	Numerador (Variable 1) Denominador (Variable 2)		14
				14
Numerador (Variable 1)	Medio de verificación de las variables			
Numerador (Variable 2)	Acciones con perspectiva de género realizadas			
	Acciones con perspectiva de género programadas			

Características del Indicador	Claridad	Relevancia	Economía	Monitoreable	Adecuado	Aporte marginal
	X	X	X	X	X	X
Justificación del cumplimiento de las características CREMAA	La integración del indicador no da lugar a interpretaciones	Refleja la dimensión a medir	La información generada a medir está disponible a costo razonable	Sujeto a verificación independiente	Aporta base para evaluar el indicador	Solo cuenta con indicador para medir este nivel

Determinación de Metas

Línea base	Valor	Año	Periodicidad:	Mensual	
	1	2024	Sentido del indicador:	Ascendente	Comportamiento del indicador: Ascendente
Metas Anuales					
Ejercicio fiscal:	2025	2026	2027	Acumulada	Observaciones y/o comentarios
Programada	14		14		se logra el 100% toda vez que es una meta de resultado constante por ser prestación de servicio y que lo establecido en este nivel es bajo demanda
Realizada	14		14		

Programación de Metas subanuales

Metas	1er Trimestre			2do Trimestre			3ro Trimestre			4to Trimestre			Meta acumulada
	Ene	Feb	Mar	Abr	May	Jun	Jul	Ago	Sep	Oct	Nov	Dic	
	Programada (Variable 1)	1	1	1	2	1	1	1	1	1	1	2	
Programada (Variable 2)	1	1	1	2	1	1	1	1	1	1	2	1	14
Realizado (Variable 1)	1	1	1	2	1	1	1	1	1	1	2	1	14
Realizado (Variable 2)	1	1	1	2	1	1	1	1	1	1	2	1	14
Parámetros de semaforización	Menor a 30%	Critico	Mayor o igual a 80% y menor a 90%	En riesgo	Mayor o igual a 90% y menor a 110%	Aceptable	Mayor a 110% y menor o igual 120%	En riesgo	Mayor a 120%	Critico	Cumplimiento del indicador (Realizado entre lo programado)		100.00%

Actividades

Resumen Narrativo	Unidad de medida	1er Trimestre			2do Trimestre			3ro Trimestre			4to Trimestre			Meta acumulada	
		Ene	Feb	Mar	Abr	May	Jun	Jul	Ago	Sep	Oct	Nov	Dic		
		1.- Contribuir a la promoción de la igualdad de género a través de actividades culturales y artísticas en niñas, niños, y jóvenes del Municipio	Actividades												
2.- Contribuir a la realización de 1 taller y/o plática en materia de igualdad de género	Taller				1										1
3.- Contribuir a establecer 12 servicios de asesoría jurídica y atención psicológica permanente a mujeres víctimas de violencia (BAJO DEMANDA)	Servicios		1	1	1	1	1	1	1	1	1	1	1	1	12
4.-															
5.-															

Explicaciones y causas de las variaciones al incumplimiento de la programación ANUAL



CONTRALORA MUNICIPAL
SAN DIEGO LA MESA
PUEBLA
ADMÓN: 2024-2027

(Nombre, cargo y firma)
Elaboró
C. Jisela Lezama García





TESORERA MUNICIPAL
SAN DIEGO LA MESA
PUEBLA
ADMÓN: 2024-2027

(Nombre, cargo y firma)
Revisó
C. Oscar Lezama Torres





PRESIDENCIA MUNICIPAL
SAN DIEGO LA MESA
PUEBLA
ADMÓN: 2024-2027

(Nombre, cargo y firma)
Autorizó
C. Juan Hernández Torres



PARA EL PERIODO QUE SE REPORTA SE HA ATENDIDO ESTE INDICADOR CONFORME A LO PROGRAMADO, RESULTANDO EN EL 100% CORRESPONDIENTE AL CUARTO TRIMESTRE, CON UN EJERCICIO PRESUPUESTAL DEL 100% QUE ACUMULATIVAMENTE ES RAZONABLE CON EL EJERCICIO DE RECURSOS, CONSIDERANDO QUE LA EVALUACIÓN DE ESTE NIVEL SE ENCUENTRA PROGRAMADA DE MANERA ANUAL

Ficha Técnica del Programa presupuestario

FIN

Ficha Técnica de Seguimiento de Indicadores (FTSI)

Determinación de Metas					
Línea base	Valor	Año	Periodicidad:	Mensual	
	12	2024	Sentido del indicador:	Ascendente	Comport
Metas Anuales					
Ejercicio fiscal:	2025	2026	2027	Acumulada (metas de la Administración)	
Programada	139			139	se logra el 100%
Realizada	139			139	ser p

Programación de Metas subanuales										
Metas	1er Trimestre			2do Trimestre			3ro Trimestre			
	Ene	Feb	Mar	Abr	May	Jun	Jul	Ago	Sep	Oct
Programada (Variable 1)	11	11	11	13	15	11	10	10	11	13
Programada (Variable 2)	11	11	11	13	15	11	10	10	11	13
Realizado (Variable 1)	11	11	11	13	15	11	10	10	11	13
Realizado (Variable 2)	11	11	11	13	15	11	10	10	11	13

Parámetros de semaforización	Menor a 80%	Crítico	Mayor o igual a 80% y menor a 90%	En riesgo	Mayor o igual a 90% y Menor o igual a 110%	Aceptable	Mayor a 110% y menor o igual 120%	En riesgo	Mayor a 120%	Crítico
------------------------------	-------------	---------	-----------------------------------	-----------	--	-----------	-----------------------------------	-----------	--------------	---------

Explicaciones y causas de las variaciones al incumplimiento de la programación	PARA EL PERIODO QUE SE REPORTA SE HA ATENDIDO ESTE INDICADOR CONFORME A LO PROGRAMADO, RESULTANDO EN EL 100% CORRESPONDIENTE DEL 100% QUE ACUMULATIVAMENTE ES RAZONABLE CON EL EJERCICIO DE RECURSOS, CONSIDERANDO QUE LA EVALUACIÓN SE REALIZA DE MANERA ANUAL
--	---



CONTRALORÍA
MUNICIPAL
SAN DIEGO
LA MESA
TOCHIMILZINGO,
PUEBLA
ADMÓN:2024-2027

(Nombre, cargo y firma)
Elaboró
C. Jisela Lezama García

(Nombre, cargo y firma)
Revisó
C. Oscar Lezama Torres



TESORERÍA
MUNICIPAL
SAN DIEGO
LA MESA
TOCHIMILZINGO,
PUEBLA
ADMÓN:2024-2027

(Nombre)
C. Juan



PRESIDENCIA
MUNICIPAL
SAN DIEGO
LA MESA
TOCHIMILZINGO,
PUEBLA
ADMÓN:2024-2027



Ficha Técnica del Programa presupuestario

PROPÓSITO

Ficha Técnica de Seguimiento de Indicadores (FTSI)

Nombre del Municipio:	San Diego la Mesa Tochimilzingo					
Resumen Narrativo de la MIR:	Contribuir a incrementar la protección social en el Municipio mediante acciones de inclusión social con enfoque de género					
Datos de Identificación del Programa Institucional						
Programa Presupuestario:	Municipio con Bienestar					
Dependencia o Entidad responsable del Pp:	02 Tesorería Municipal					
Datos de Identificación del Indicador						
Nombre del indicador:	Porcentaje de población beneficiada con acciones de inclusión social con enfoque de género			Tipo de indicador:	Estratégicos	
Descripción ¿qué mide el indicador?	Este indicador mide el número de personas beneficiadas			Dimensión del indicador:	Eficacia	
Unidad de medida:	Personas			Unidad Responsable del Indicador de PROPÓSITO:	02 Tesorería Municipal	
Método de cálculo o Fórmula del Indicador:	$(v1/v2)*100$	Algoritmo	Numerador (Variable 1)	1270		
			Denominador (Variable 2)	1270		
Medios de verificación de las variables						
Numerador (Variable 1)	Número de personas beneficiadas con acciones de inclusión social					
Denominador (Variable 2)	Total de habitantes del municipio					
Características del indicador	Claridad	Relevancia	Economía	Monitoreable	Adecuado	Aporte marginal
	X	X	X	X	X	X
Justificación del cumplimiento de las características CREMAA	La integración del indicador no da lugar a interpretaciones	Refleja la dimensión a medir	La información generada a medir está disponible a costo razonable	Sujeto a verificación independiente	Aporta base para evaluar el indicador	Solo cuenta con indicador para medir este nivel



Ficha Técnica del Programa presupuestario

PROPÓSITO

Ficha Técnica de Seguimiento de Indicadores (FTSI)

Determinación de Metas						
Línea base	Valor	Año	Periodicidad:	Anual		
		1270	2024	Sentido del indicador:	Ascendente	Comportamiento del indicador:
Metas Anuales						
Ejercicio fiscal:	2025	2026	2027	Acumulada (metas de la Administración)	Observaciones y/o comentarios	
Programada	1270			1270	se logra el 101% toda vez que es una meta de resultado constante por ser prestación de servicio y que lo establecido en este nivel es bajo demanda	
Realizada	1279			1279		

Metas	1er Trimestre			2do Trimestre			3ro Trimestre			4to Trimestre			Meta Anual (acumulada)	
	Ene	Feb	Mar	Abr	May	Jun	Jul	Ago	Sep	Oct	Nov	Dic		
Programada (Variable 1)													1270	1270
Programada (Variable 2)													1270	1270
Realizado (Variable 1)			150			420			410			299		1279
Realizado (Variable 2)			150			420			410			299		1279

Parámetros de semaforización	Menor a 80%	Crítico	Mayor o igual a 80% y menor a 90%	En riesgo	Mayor o igual a 90% y Menor o igual a 110%	Aceptable	Mayor a 110% y menor o igual 120%	En riesgo	Mayor a 120%	Crítico	Cumplimiento del indicador (Realizado entre lo programado)	100.71%
------------------------------	-------------	---------	-----------------------------------	-----------	--	-----------	-----------------------------------	-----------	--------------	---------	---	---------

Explicaciones y causas de las variaciones al incumplimiento de la programación: PARA EL PERIODO QUE SE REPORTA SE HA ATENDIDO ESTE INDICADOR CONFORME A LO PROGRAMADO, RESULTANDO EN EL 100.71% CORRESPONDIENTE AL CUARTO TRIMESTRE, CON UN EJERCICIO PRESUPUESTAL DEL 100% QUE ACUMULATIVAMENTE ES RAZONABLE CON EL EJERCICIO DE RECURSOS, CONSIDERANDO QUE LA EVALUACIÓN DE ESTE NIVEL SE ENCUENTRA PROGRAMADA DE MANERA ANUAL



CONTRALORÍA MUNICIPAL SAN DIEGO LA MESA TOCHIMILZINGO, PUEBLA ADMON: 2024-2027

(Nombre, cargo y firma)
Elaboró
C. Jisela Lezama García

(Nombre, cargo y firma)
Revisó
C. Oscar Lezama Torres



TESORERÍA MUNICIPAL SAN DIEGO LA MESA TOCHIMILZINGO, PUEBLA ADMON: 2024-2027

(Nombre, cargo y firma)
Autorizó
C. Juan Hernández Torres



PRESIDENCIA MUNICIPAL SAN DIEGO LA MESA TOCHIMILZINGO, PUEBLA ADMON: 2024-2027

Ficha Técnica de Seguimiento de Indicadores

COMPONENTE 1

Ficha Técnica de Seguimiento de Indicadores (FTSI)

Nombre del Municipio:	San Diego la Mesa Tochimilzingo
Resumen Narrativo de la MIR:	Contribuir a incrementar la protección social en el Municipio mediante acciones de inclusión social con enfoque de género
Datos de Identificación del Programa Institucional	
Programa Presupuestario:	Municipio con Bienestar
Unidad responsable:	02 Tesorería Municipal

Datos de Identificación del Indicador				
Nombre del indicador:	Porcentaje de acciones de salud realizadas	Tipo de indicador:	Estratégicos	
Descripción ¿qué mide el indicador?	Este indicador mide el cumplimiento de acciones ejecutadas	Dimensión del indicador:	Eficacia	
Unidad de medida:	Acciones	Unidad Responsable del indicador del Componente 1:	02 Tesorería Municipal	
Método de cálculo o Fórmula del indicador:	$(V1/V2)*100$	Algoritmo	Numerador (Variable 1)	38
			Denominador (Variable 2)	38
Medio de verificación de las variables				
Numerador (Variable 1)	Número de acciones en materia de salud realizados 2025			
Numerador (Variable 2)	Total de programas de salud e inclusión social 2025			

Características del indicador	Claridad	Relevancia	Economía	Monitoreable	Adecuado	Aporte marginal
	X	X	X	X	X	X
Justificación del cumplimiento de las características CREMAA	La integración del indicador no da lugar a interpretaciones	Refleja la dimensión a medir	La información generada a medir está disponible a costo razonable	Sujeto a verificación independiente	Aporta base para evaluar el indicador	Solo cuenta con indicador para medir este nivel

Determinación de Metas						
Línea base	Valor	Año	Periodicidad:	Mensual		
	1	2024	Sentido del indicador:	Ascendente	Comportamiento del indicador:	Ascendente
Metas Anuales						
Ejercicio fiscal:	2025	2026	2027	Acumulada	Observaciones y/o comentarios	
Programada	38			38	se logra el 100% toda vez que es una meta de resultado constante por ser prestación de servicio y que lo establecido en este nivel es bajo demanda	
Realizada	38			38		

Programación de Metas subanuales

Metas	1er Trimestre			2do Trimestre			3ro Trimestre			4to Trimestre			Meta acumulada
	Ene	Feb	Mar	Abr	May	Jun	Jul	Ago	Sep	Oct	Nov	Dic	
Programada (Variable 1)	3	3	3	3	5	3	3	3	3	3	3	3	38
Programada (Variable 2)	3	3	3	3	5	3	3	3	3	3	3	3	38
Realizado (Variable 1)	3	3	3	3	5	3	3	3	3	3	3	3	38
Realizado (Variable 2)	3	3	3	3	5	3	3	3	3	3	3	3	38
Parámetros de semaforización	Menor a 80%	Crítico	Mayor o igual a 80% y menor a 90%	En riesgo	Mayor o igual a 90% y Menor o igual a 110%	Aceptable	Mayor a 110% y menor o igual 120%	En riesgo	Mayor a 120%	Crítico	Cumplimiento del indicador (Realizado entre lo programado)		100.00%

Actividades

Resumen Narrativo	Unidad de medida	1er Trimestre			2do Trimestre			3ro Trimestre			4to Trimestre			Meta acumulada
		Ene	Feb	Mar	Abr	May	Jun	Jul	Ago	Sep	Oct	Nov	Dic	
1.- Entregar 12 apoyos económicos para la compra de medicamentos, estudios y materiales ante situaciones emergentes de la población del municipio (BAJO DEMANDA)	Apoyos	Progr.	1	1	1	1	1	1	1	1	1	1	1	12
		Real.	1	1	1	1	1	1	1	1	1	1	1	12
2.- Ejecutar 1 programa mensual de cloración de agua	Programa	Progr.	1	1	1	1	1	1	1	1	1	1	1	12
		Real.	1	1	1	1	1	1	1	1	1	1	1	12
3.- Prestar el servicio 12 meses con vehículo oficial para servicios de emergencia y traslados médicos de los habitantes de municipio que así lo requieran (BAJO DEMANDA)	Servicios	Progr.	1	1	1	1	1	1	1	1	1	1	1	12
		Real.	1	1	1	1	1	1	1	1	1	1	1	12
4.- Entregar a toda la población 1 curso de capacitación para primeros auxilios	Capacitación	Progr.					1							1
		Real.					1							1
5.- Realizar 1 campaña para combate al dengue, cuidando a la población del Municipio	Campaña	Progr.					1							1
		Real.					1							1

Explicaciones y causas de las variaciones al incumplimiento de la programación

PARA EL PERIODO QUE SE REPORTA SE HA ATENDIDO ESTE INDICADOR CONFORME A LO PROGRAMADO, RESULTANDO EN EL 100% CORRESPONDIENTE AL CUARTO TRIMESTRE, CON UN EJERCICIO PRESUPUESTAL DEL 100% QUE ACUMULATIVAMENTE ES RAZONABLE CON EL EJERCICIO DE RECURSOS, CONSIDERANDO QUE LA EVALUACIÓN DE ESTE NIVEL SE ENCUENTRA PROGRAMADA DE MANERA ANUAL



(Nombre, cargo y firma)
Elaboró
C. Jisela Lezama García

CONTRALORÍA MUNICIPAL SAN DIEGO LA MESA TOCHIMILZINGO, PUEBLA ADMON: 2024-2027

(Nombre, cargo y firma)
Revisó
C. Oscar Lezama Torres



TESORERÍA MUNICIPAL SAN DIEGO LA MESA TOCHIMILZINGO, PUEBLA ADMON: 2024-2027

(Nombre, cargo y firma)
Autorizó
C. Juan Hernández Torres



PRESIDENCIA MUNICIPAL SAN DIEGO LA MESA TOCHIMILZINGO, PUEBLA ADMON: 2024-2027

Ficha Técnica de Seguimiento de Indicadores

COMPONENTE 2

Ficha Técnica de Seguimiento de Indicadores (FTSI)

Nombre del Municipio:	San Diego la Mesa Tochimilzingo
Resumen Narrativo de la MIR:	Contribuir a incrementar la protección social en el Municipio mediante acciones de inclusión social con enfoque de género
Datos de Identificación del Programa Institucional	
Programa Presupuestario:	Municipio con Bienestar
Unidad responsable:	02 Tesorería Municipal

Datos de Identificación del Indicador				
Nombre del indicador:	Porcentaje de acciones de atención a población vulnerable realizada		Tipo de indicador:	Estratégicos
Descripción ¿qué mide el indicador?	Este indicador mide el cumplimiento de acciones de atención a grupos vulnerables		Dimensión del indicador:	Eficacia
Unidad de medida:	Acción		Unidad Responsable del Indicador del Componente 2:	02 Tesorería Municipal
Método de cálculo o Fórmula del Indicador:	$(V1/V2)*100$	Algoritmo	Numerador (Variable 1)	84
			Denominador (Variable 2)	84
Medio de verificación de las variables				
Numerador (Variable 1)	Acciones de atención a población vulnerable en 2025			
Numerador (Variable 2)	Total de acciones programadas			

Características del indicador	Claridad	Relevancia	Economía	Monitoreable	Adecuado	Aporte marginal
	X	X	X	X	X	X
Justificación del cumplimiento de las características CREMAA	La integración del indicador no da lugar a interpretaciones	Refleja la dimensión a medir	La información generada a medir está disponible a costo razonable	Sujeto a verificación independiente	Aporta base para evaluar el indicador	Solo cuenta con indicador para medir este nivel

Determinación de Metas						
Línea base	Valor	Año	Periodicidad:	Mensual		
	2	2024	Sentido del indicador:	Ascendente	Comportamiento del Indicador:	Ascendente
Metas Anuales						
Ejercicio fiscal:	2025	2026	2027	Acumulada	Observaciones y/o comentarios	
Programada	84			84	se logra el 100% toda vez que es una meta de resultado constante por ser prestación de servicio y que lo establecido en este nivel es bajo demanda	
Realizada	84			84		

9.- Otorgar 10 apoyos focalizados a las y los estudiantes, con materiales y artículos escolares (BAJO DEMANDA)	Apoyos	Progr.	1	1	1	1	1	1	1	1	1	1	1	10
		Real.	1	1	1	1	1	1	1	1	1	1	1	1

Explicaciones y causas de las variaciones al incumplimiento de la programación PARA EL PERIODO QUE SE REPORTA SE HA ATENDIDO ESTE INDICADOR CONFORME A LO PROGRAMADO, RESULTANDO EN EL 100% CORRESPONDIENTE AL CUARTO TRIMESTRE, CON UN EJERCICIO PRESUPUESTAL DEL 100% QUE ACUMULATIVAMENTE ES RAZONABLE CON EL EJERCICIO DE RECURSOS, CONSIDERANDO QUE LA EVALUACIÓN DE ESTE NIVEL SE ENCUENTRA PROGRAMADA DE MANERA ANUAL



(Nombre, cargo y firma)
Elaboró
C. Jisela Lezama García

CONTRALORIA
MUNICIPAL
SAN DIEGO
LA MESA
TOCHIMILTZINGO,
PUEBLA
ADMON:2024-2027

(Nombre, cargo y firma)
Revisó
C. Oscar Lezama Torres



TESORERIA
MUNICIPAL
SAN DIEGO
LA MESA
TOCHIMILTZINGO,
PUEBLA
ADMON:2024-2027

(Nombre, cargo y firma)
Autorizó
C. Juan Hernández Torres



PRESIDENCIA
MUNICIPAL
SAN DIEGO
LA MESA
TOCHIMILTZINGO,
PUEBLA
ADMON:2024-2027

Ficha Técnica de Seguimiento de Indicadores

COMPONENTE 3

Ficha Técnica de Seguimiento de Indicadores (FTSI)

Nombre del Municipio:	San Diego la Mesa Tochimilzingo
Resumen Narrativo de la MIR:	Contribuir a incrementar la protección social en el Municipio mediante acciones de inclusión social con enfoque de género
Datos de Identificación del Programa Institucional	
Programa Presupuestario:	Municipio con Bienestar
Unidad responsable:	02 Tesorería Municipal

Datos de Identificación del Indicador				
Nombre del indicador:	Porcentaje de acciones de fomento deportivo y cultural realizado	Tipo de indicador:	Estratégicos	
Descripción ¿qué mide el indicador?	Este indicador mide el cumplimiento de las acciones ejecutadas	Dimensión del indicador:	Eficiencia	
Unidad de medida:	Acciones	Unidad Responsable del Indicador del Componente 3:	02 Tesorería Municipal	
Método de cálculo o Fórmula del indicador:	$(V1/V2)*100$	Algoritmo	Numerador (Variable 1)	2
			Denominador (Variable 2)	2
Medio de verificación de las variables				
Numerador (Variable 1)	Número de acciones de fomento deportivo y cultural realizado			
Numerador (Variable 2)	Total de acciones de fomento deportivo y cultural programados			

Características del indicador	Claridad	Relevancia	Economía	Monitoreable	Adecuado	Aporte marginal
	X	X	X	X	X	X
Justificación del cumplimiento de las características CREMAA	La integración del indicador no da lugar a interpretaciones	Refleja la dimensión a medir	La información generada a medir está disponible a costo razonable	Sujeto a verificación independiente	Aporta base para evaluar el indicador	Solo cuenta con indicador para medir este nivel

Determinación de Metas

Línea base	Valor	Año	Periodicidad:	Anual		
	1	2024	Sentido del indicador:	Ascendente	Comportamiento del indicador:	Ascendente
Metas Anuales						
Ejercicio fiscal:	2025	2026	2027	Acumulada	Observaciones y/o comentarios	
Programada	2			2	se logra el 100 % toda vez que es una meta de resultado constante por ser prestación de servicio y que lo establecido en este nivel es bajo demanda	
Realizada	2			2		

Programación de Metas subanuales

Metas	1er Trimestre			2do Trimestre			3ro Trimestre			4to Trimestre			Meta acumulada
	Ene	Feb	Mar	Abr	May	Jun	Jul	Ago	Sep	Oct	Nov	Dic	
Programada (Variable 1)										2			2
Programada (Variable 2)										2			2
Realizado (Variable 1)			0			1				1			2
Realizado (Variable 2)			0			1				1			2
Parámetros de semaforización	Menor a 80%	Crítico	Mayor o igual a 80% y menor a 90%	En riesgo	Mayor o igual a 90% y Menor o igual a 110%	Aceptable	Mayor a 110% y menor o igual 120%	En riesgo	Mayor a 120%	Crítico	Cumplimiento del indicador (Realizado entre lo programado)		100.00%

Actividades

Resumen Narrativo	Unidad de medida	1er Trimestre			2do Trimestre			3ro Trimestre			4to Trimestre			Meta acumulada
		Ene	Feb	Mar	Abr	May	Jun	Jul	Ago	Sep	Oct	Nov	Dic	
1.- Contribuir a promover el deporte en el Municipio a través del apoyo y organización de las ligas deportivas municipales	Apoyos	Progr.										1		1
		Real.					1							1
2.- Entregar 1 apoyo de uniformes a equipos de fútbol y basquetbol	Gestión	Progr.										1		1
		Real.										1		1
3.-		Progr.												
		Real.												
4.-		Progr.												
		Real.												
5.-		Progr.												
		Real.												

Explicaciones y causas de las variaciones al incumplimiento de la programación

PARA EL PERIODO QUE SE REPORTA SE HA ATENDIDO ESTE INDICADOR CONFORME A LO PROGRAMADO, RESULTANDO EN EL 100% CORRESPONDIENTE AL CUARTO TRIMESTRE, CON UN EJERCICIO PRESUPUESTAL DEL 100% QUE ACUMULATIVAMENTE ES RAZONABLE CON EL EJERCICIO DE RECURSOS, CONSIDERANDO QUE LA EVALUACIÓN DE ESTE NIVEL SE ENCUENTRA PROGRAMADA DE MANERA ANUAL



(Nombre, cargo y firma)
Elaboró
C. Jisela Lezama García

Jisela Lezama García

CONTRALORÍA MUNICIPAL SAN DIEGO LA MESA TOCHIMILTZINGO, PUEBLA ADMON:2024-2027

(Nombre, cargo y firma)
Revisó
C. Oscar Lezama Torres

Oscar Lezama Torres



TESORERÍA MUNICIPAL SAN DIEGO LA MESA TOCHIMILTZINGO, PUEBLA ADMON:2024-2027

(Nombre, cargo y firma)
Autorizó
C. Juan Hernández Torres

Juan Hernández Torres



PRESIDENCIA MUNICIPAL SAN DIEGO LA MESA TOCHIMILTZINGO, PUEBLA ADMON:2024-2027

Ficha Técnica de Seguimiento de Indicadores

COMPONENTE 4

Ficha Técnica de Seguimiento de Indicadores (FTSI)

Nombre del Municipio:	San Diego la Mesa Tochimilzingo
Resumen Narrativo de la MIR:	Contribuir a incrementar la protección social en el Municipio mediante acciones de inclusión social con enfoque de género
Datos de Identificación del Programa Institucional	
Programa Presupuestario:	Municipio con Bienestar
Unidad responsable:	02 Tesorería Municipal

Datos de Identificación del Indicador							
Nombre del indicador:	Porcentaje de acciones de fomento educativo realizadas	Tipo de indicador:	Estratégicos				
Descripción ¿qué mide el indicador?	Este indicador mide el cumplimiento de las acciones	Dimensión del indicador:	Eficiencia				
Unidad de medida:	Acciones	Unidad Responsable del indicador del Componente 4:	02 Tesorería Municipal				
Método de cálculo o Fórmula del indicador:	$(V1/V2)*100$	Algoritmo	<table border="1"> <tr> <td>Numerador (Variable 1)</td> <td>1</td> </tr> <tr> <td>Denominador (Variable 2)</td> <td>1</td> </tr> </table>	Numerador (Variable 1)	1	Denominador (Variable 2)	1
Numerador (Variable 1)	1						
Denominador (Variable 2)	1						
Medio de verificación de las variables							
Numerador (Variable 1)	Total de acciones de fomento educativo realizadas						
Numerador (Variable 2)	Total de acciones de fomento educativo programadas						

Características del indicador	Claridad	Relevancia	Economía	Monitoreable	Adecuado	Aporte marginal
	X	X	X	X	X	X
Justificación del cumplimiento de las características CREMAA	La integración del indicador no da lugar a interpretaciones	Refleja la dimensión a medir	La información generada a medir está disponible a costo razonable	Sujeto a verificación independiente	Aporta base para evaluar el indicador	Solo cuenta con indicador para medir este nivel

Determinación de Metas

Línea base	Valor	Año	Periodicidad:	Anual		
	1	2024	Sentido del Indicador:	Ascendente	Comportamiento del indicador:	Regular

Metas Anuales

Ejercicio fiscal:	2025	2026	2027	Acumulada	Observaciones y/o comentarios
Programada	1			1	se logra el 100 % toda vez que es una meta de resultado constante por ser prestación de servicio y que lo establecido en este nivel es bajo demanda
Realizada	1			1	

Programación de Metas subanuales

Metas	1er Trimestre			2do Trimestre			3ro Trimestre			4to Trimestre			Meta acumulada
	Ene	Feb	Mar	Abr	May	Jun	Jul	Ago	Sep	Oct	Nov	Dic	
Programada (Variable 1)				1									1
Programada (Variable 2)				1									1

Realizado (Variable 1)			0	1									1
Realizado (Variable 2)			0	1									1

Parámetros de semaforización	1er Trimestre		2do Trimestre		3ro Trimestre		4to Trimestre		Cumplimiento del indicador (Realizado entre lo programado)	
	Ene	Feb	Mar	Abr	May	Jun	Jul	Ago		
	Menor a 80%	Crítico	Mayor o igual a 80% y menor a 90%	En riesgo	Mayor o igual a 90% y menor o igual a 100%	Aceptable	Mayor a 110% y menor o igual a 120%	En riesgo	Mayor a 120%	Crítico

Actividades

Resumen Narrativo	Unidad de medida	1er Trimestre			2do Trimestre			3ro Trimestre			4to Trimestre			Meta acumulada
		Ene	Feb	Mar	Abr	May	Jun	Jul	Ago	Sep	Oct	Nov	Dic	
1.- Realizar 1 gestión ante las instancias correspondientes para dotar de internet para la población	Gestión	Progr.			1									1
2.-		Real.			1									1
3.-		Progr.												
4.-		Real.												
5.-		Progr.												
		Real.												

Explicaciones y causas de las variaciones al incumplimiento de la programación

PARA EL PERÍODO QUE SE REPORTA SE HA ATENDIDO ESTE INDICADOR CONFORME A LO PROGRAMADO, RESULTANDO EN EL 100% CORRESPONDIENTE AL CUARTO TRIMESTRE, CON UN EJERCICIO PRESUPUESTAL DEL 100% QUE ACUMULATIVAMENTE ES RAZONABLE CON EL EJERCICIO DE RECURSOS, CONSIDERANDO QUE LA EVALUACIÓN DE ESTE NIVEL SE ENCUENTRA PROGRAMADA DE MANERA ANUAL



(Nombre, cargo y firma)
Elaboró
C. Jisela Lezama García

Jisela Lezama García



(Nombre, cargo y firma)
Revisó
C. Oscar Lezama Torres

Oscar Lezama Torres



(Nombre, cargo y firma)
Autorizó
C. Juan Hernández Torres

Juan Hernández Torres

LA MESA
TOCHIHUILTZINGO,
PUEBLA
ADMIN: 2024-2027

LA MESA
TOCHIHUILTZINGO,
PUEBLA
ADMIN: 2024-2027

LA MESA
TOCHIHUILTZINGO,
PUEBLA
ADMIN: 2024-2027

Ficha Técnica de Seguimiento de Indicadores

Reporte: **Cuarto Trimestre**

COMPONENTE 5

Ficha Técnica de Seguimiento de Indicadores (FTSI)

Nombre del Municipio:	San Diego la Mesa Tochimilzingo		
Resumen Narrativo de la MIR:	Contribuir a incrementar la protección social en el Municipio mediante acciones de inclusión social con enfoque de género		
Programa Presupuestario:	Datos de Identificación del Programa Institucional		
Unidad responsable:	Municipio con Bienestar 02 Tesorería Municipal		

Datos de Identificación del Indicador			
Nombre del Indicador:	Porcentaje de acciones con perspectiva de género realizadas	Tipo de indicador:	Estratégicos
Descripción ¿qué mide el indicador?	Este indicador mide el cumplimiento de las acciones con perspectiva de género	Dimensión del indicador:	Eficiencia
Unidad de medida:	Acciones	Unidad Responsable del Indicador del Componente 5:	02 Tesorería Municipal
Método de cálculo o Fórmula del indicador:	Algoritmo	Numerador (Variable 1): Denominador (Variable 2)	14 14
Numerador (Variable 1)	Medio de verificación de las variables		
Numerador (Variable 2)	Acciones con perspectiva de género realizadas		
Acciones con perspectiva de género programadas			

Características del indicador	Claridad	Relevancia	Economía	Monitoreable	Adecuado	Aporte marginal
La integración del indicador no da lugar a interpretaciones	X	X	X	X	X	X
Justificación del cumplimiento de las características CREMAA	Refleja la dimensión a medir		La información generada a medir está disponible a costo razonable		Aporta base para evaluar el indicador	
Sujeto a verificación independiente				Solo cuenta con indicador para medir este nivel		

Determinación de Metas			
Valor	Año	Periodicidad:	Mensual
1	2024	Sentido del indicador:	Comportamiento del indicador:
Metas Anuales			
Ejercicio fiscal:	2025	2026	2027
Programada			Acumulada
Realizada	14	14	14
			Observaciones y/o comentarios
			se logra el 100% toda vez que es una meta de resultado constante por ser prestación de servicio y que lo establecido en este nivel es bajo demanda

Programación de Metas subanuales

Metas	1er Trimestre			2do Trimestre			3ro Trimestre			4to Trimestre			Meta acumulada
	Ene	Feb	Mar	Abr	May	Jun	Jul	Ago	Sep	Oct	Nov	Dic	
Programada (Variable 1)	1	1	1	2	1	1	1	1	1	1	2	1	14
Programada (Variable 2)	1	1	1	2	1	1	1	1	1	1	2	1	14

Realizado (Variable 1)	1	1	1	2	1	1	1	1	1	1	2	1	14
Realizado (Variable 2)	1	1	1	2	1	1	1	1	1	1	2	1	14

Parámetros de semaforización	Ene	Feb	Mar	Abr	May	Jun	Jul	Ago	Sep	Oct	Nov	Dic	Cumplimiento del indicador (Realizado entre lo programado)
Menor a 80%	Critico												
Mayor a 80% y menor a 90%													
Mayor o igual a 90% y Menor o igual a 100%													
Mayor a 110% y menor o igual a 120%													
Mayor a 120%													
Critico													

Actividades

Resumen Narrativo	Unidad de medida	1er Trimestre			2do Trimestre			3ro Trimestre			4to Trimestre			Meta acumulada
		Ene	Feb	Mar	Abr	May	Jun	Jul	Ago	Sep	Oct	Nov	Dic	
1.- Contribuir a 1 promoción de la igualdad de género a través de actividades culturales y artísticas en niñas, niños, y jóvenes del Municipio	Actividades													1
2.- Contribuir a la realización de 1 taller y/o platica en materia de igualdad de género	Taller													1
3.- Contribuir a establecer 12 servicios de asesoría jurídica y atención Psicológica permanente a mujeres víctimas de violencia (BAJO DEMANDA)	Servicios													12
4.-														
5.-														

Explicaciones y causas de las variaciones al incumplimiento de la programación ANUAL



(Nombre, cargo y firma)
Elaboró
C. Jisela Lezama García



(Nombre, cargo y firma)
Revisó
C. Oscar Lezama Torres



(Nombre, cargo y firma)
Autorizó
C. Juan Hernández Torres

PARA EL PERIODO QUE SE REPORTA SE HA ATENDIDO ESTE INDICADOR CONFORME A LO PROGRAMADO, RESULTANDO EN EL 100% CORRESPONDIENTE AL CUARTO TRIMESTRE, CON UN EJERCICIO PRESUPUESTAL DEL 100% QUE ACUMULATIVAMENTE ES RAZONABLE CON EL EJERCICIO DE RECURSOS, CONSIDERANDO QUE LA EVALUACIÓN DE ESTE NIVEL SE ENCUENTRA PROGRAMADA DE MANERA ANUAL